

PLAN ESPECIAL PROTECCIÓN, REHABILITACIÓN E REURBANIZACIÓN DE ESPAZOS INTERIORES NO GRUPO DE VIVENDAS DE PROMOCIÓN PÚBLICA NAS RÚAS BUEU, MOAÑA, VILAGARCIA E CAMIÑO DA RAPOSA NO POLÍGONO DE COIA, VIGO

ENDEREZO

CV M\_02

Localización: COIA-VIGO Num Letra RefCatastral cuarteirón parcela  
Rua: Moaña 2 0944206NG2704S 09442 06

CUARTEIRÓN

PARCELA

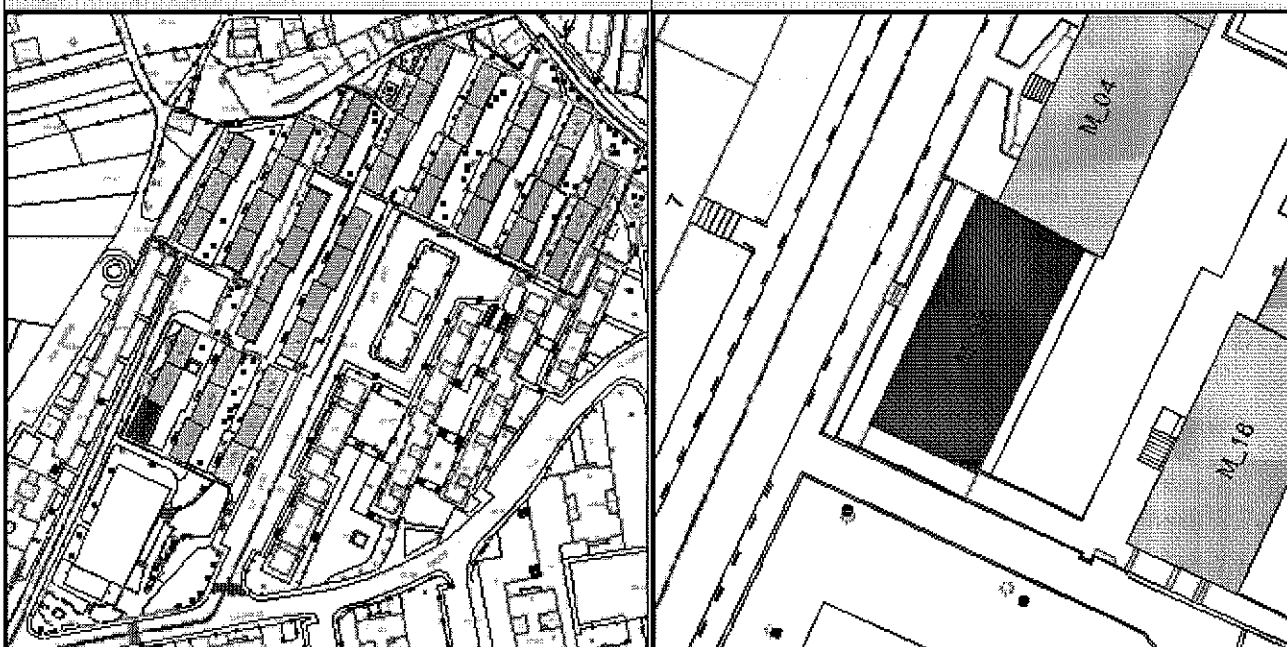

CONSTRUCCIÓN

TIPOLOXÍA EDIFICATORIA

Edificación de catro plantas disposta en fileira cun total de oito vivendas.

SITUACIÓN RELATIVA

En\_esquina ☒  
En\_medianeira ☐

USOS

N\_de\_Rochos 0

ACCESIBILIDADE

Portal -0,52  
Entorn Regular A\_tra -0,21

ESTADO ORIXINAL

- Acceso á primeira planta desde o portal mediante un tramo de escaleiras
- Cada vivenda compónse de: tres dormitorios, coxina, salón, baño, aseo e tendedeiro con acceso desde a coxina.
- Cuberta a dúas augas.
- Edificio de catro plantas, con dúas vivendas por planta
- Ausencia de balcóns na primeira planta.
- Contadores de auga e de electricidade no portal.

OBSEVACIÓNS

- Canalización de augas pluviais.
- Fachada pintada fai uns 10 anos. A cor de orixe era branca
- Instalación de porteiro automático.
- Peche de tendedeiros e dalgúns balcóns.

ESTADO ACTUAL

CARPINT EXTERIOR Estado Modificado Conservación Boa Material Aluminio Cor\_Xeral Branco Outras\_cores Natural  
PECHE DE BALCONS Abertos 3 Pechados 3 Uniformidade Non  
PECHE DE TENDEDEIROS Si Uniformidade Non

FACHADA Estado Orixinal Acabado Pintada Cor\_Xeral Azul  
INSTALACIÓNS Gas Elect Telef Outras Tendais Chim.Gas Ant  
F. PRINCIPAL ☒ ☐ ☐ ☐ ☐ ☒ ☐  
F. POSTERIOR ☐ ☐ ☒ ☐ ☒ ☐ ☒  
F. LATERAL ☐ ☐ ☐ ☐ ☐ ☐ ☐

PORTAL Material Paredes Pintada ☐ Azulexo ☒ Conservación Boa Material Solos Terrazo loseta  
CARPINTERIA Estado Modificado Material Aluminio Cor Natural  
ESCALEIRAS Chanzo Non Varanda Non  
EXTERIOR Tellado Non Acabado Porteiro Si

REPORTAXE FOTOGRÁFICA

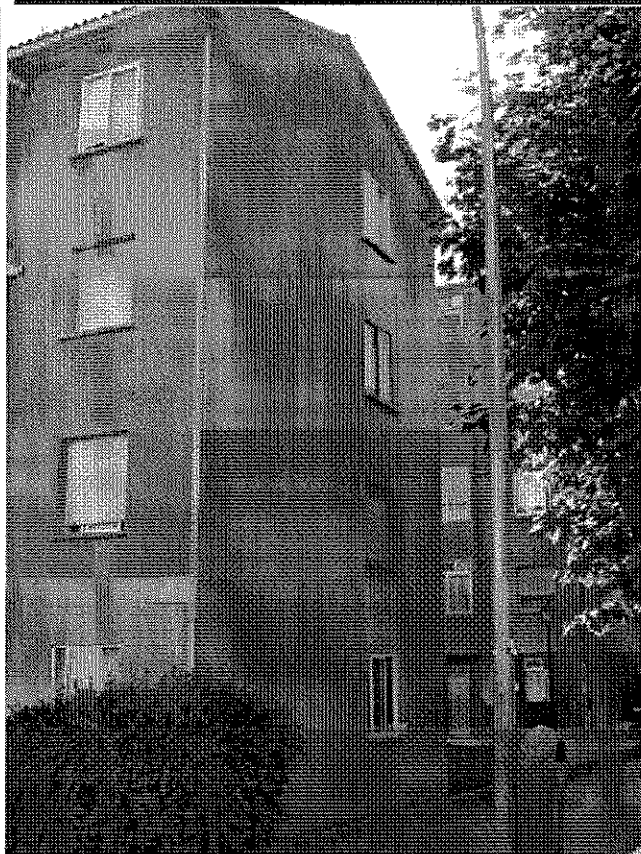
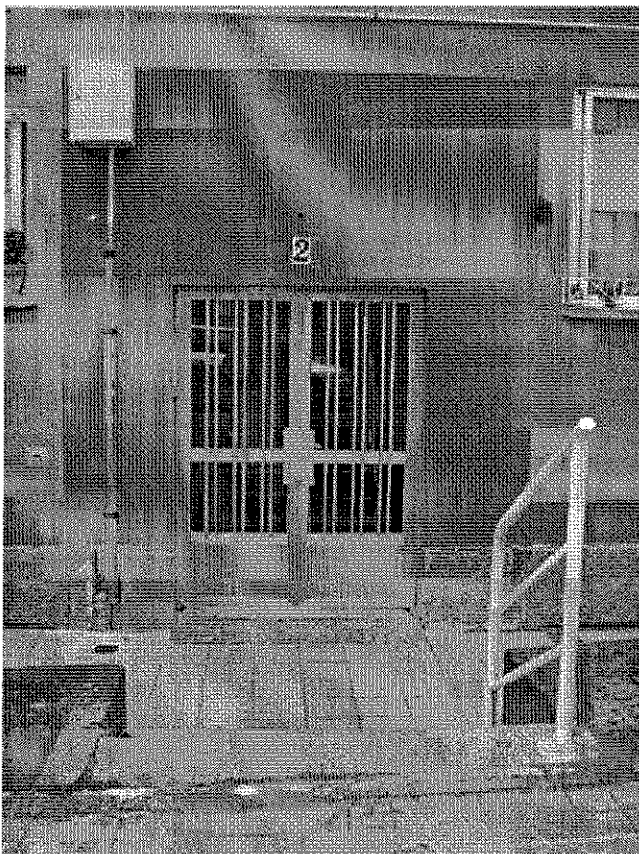
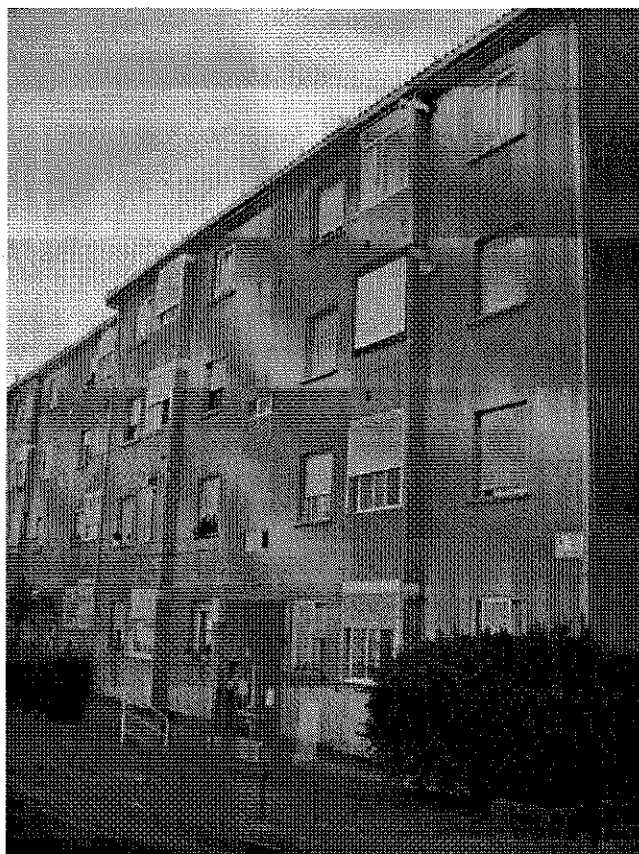

**PLAN ESPECIAL PROTECCIÓN, REHABILITACIÓN E REURBANIZACIÓN DE ESPAZOS INTERIORES NO GRUPO DE VIVENDAS DE PROMOCIÓN PÚBLICA NAS RÚAS BUEU, MOAÑA, VILAGARCIA E CAMIÑO DA RAPOSA NO POLÍGONO DE COIA, VIGO**

**ENDEREZO**

CV M\_04

Localización:  Num  Letra  RefCatastral  cuarteirón  parcela   
 Rúa:

**CUARTEIRÓN**

**PARCELA**

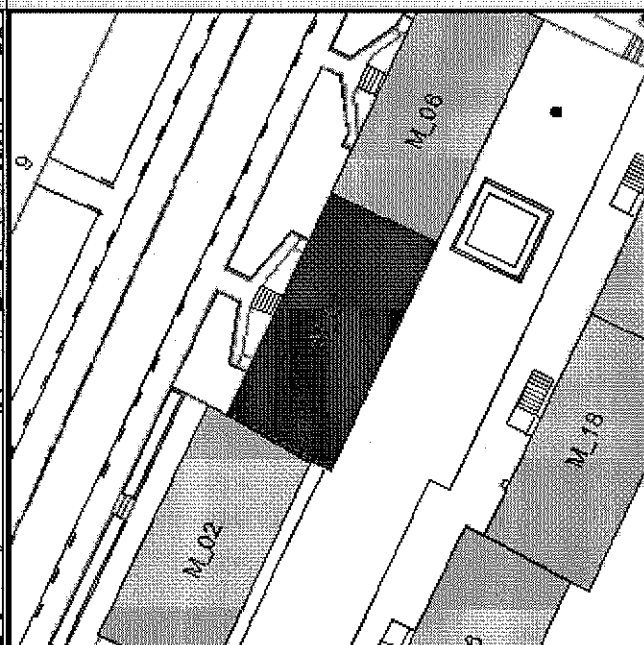

**CONSTRUCCIÓN**

**TIPOLOXÍA EDIFICATORIA**

Edificación de catro plantas disposta en fileira cun total de oito vivendas.

**SITUACIÓN RELATIVA**

En\_esquina ☐  
 En\_medianeira ☒

**USOS**

N\_de\_Rochos

**ACCESIBILIDADE**

Portal   
 Entorn  A\_tra

**ESTADO ORIXINAL**

- Acceso á primeira planta desde o portal mediante un tramo de escaleiras
- Cada vivenda compónse de: tres dormitorios, coziña, salón, baño, aseo e tendedeiro con acceso desde a coziña.
- Cuberta a dúas augas.
- Edificio de catro plantas, con dúas vivendas por planta
- Ausencia de balcóns na primeira planta.
- Contadores de auga e de electricidade no portal.

**OBSEVACIÓNS**

- Canalización de augas pluviais.
- Creación de tellado sobre o portal.
- Fachada pintada fai uns 10 anos. A cor de orixe era branca
- Formación de rochos en semisoto
- Instalación de porteiro automático.
- Peche de tendedeiros e dalgúns balcóns.

**ESTADO ACTUAL**

**CARPINT  
EXTERIOR**

Estado  Conservación  Material  Cor\_Xeral  Outras\_cores   
 PECHER DE BALCONS Abertos  Pechados  Uniformidade   
 PECHER DE TENDEDEIROS Si  Uniformidade

**FACHADA**

Estado   
 Acabado   
 Cor\_Xeral

**INSTALACIÓNS**

	Gas	Elect	Telef	Outras	Tendais	Chim.Gas	Ant
F. PRINCIPAL	<input checked="" type="checkbox"/>	<input type="checkbox"/>	<input type="checkbox"/>	<input type="checkbox"/>	<input type="checkbox"/>	<input checked="" type="checkbox"/>	<input type="checkbox"/>
F. POSTERIOR	<input type="checkbox"/>	<input type="checkbox"/>	<input checked="" type="checkbox"/>	<input type="checkbox"/>	<input checked="" type="checkbox"/>	<input type="checkbox"/>	<input checked="" type="checkbox"/>
F. LATERAL	<input type="checkbox"/>	<input type="checkbox"/>	<input type="checkbox"/>	<input type="checkbox"/>	<input type="checkbox"/>	<input type="checkbox"/>	<input type="checkbox"/>

**PORTAL**

Material Paredes Pintada ☒  
 Azulexo ☒  
 Conservación   
 Material Solos

**CARPINTERIA**

Estado   
 Material   
 Cor

**ESCALEIRAS**

Chanzo   
 Varanda

**EXTERIOR**

Tellado   
 Acabado   
 Porteiro



REPORTAXE FOTOGRÁFICA

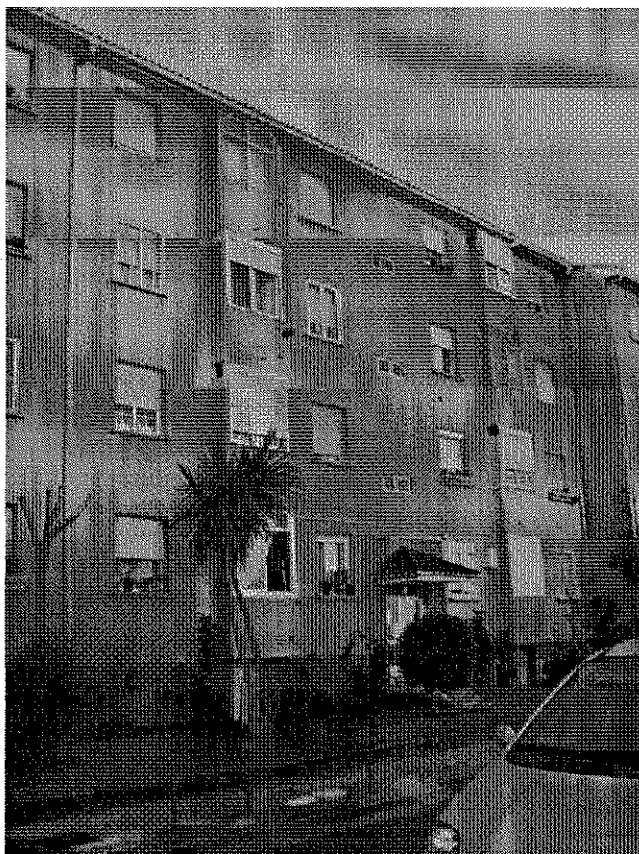



PLAN ESPECIAL PROTECCIÓN, REHABILITACIÓN E REURBANIZACIÓN DE ESPAZOS INTERIORES NO GRUPO DE VIVENDAS DE PROMOCIÓN PÚBLICA NAS RÚAS BUEU, MOAÑA, VILAGARCIA E CAMIÑO DA RAPOSA NO POLÍGONO DE COIA, VIGO

ENDEREZO

CV M\_06

Localización: COIA-VIGO Num 6 Letra RefCatastral 0944206NG2704S cuarteión 09442 parcela 06  
Rúa: Moaña

CUARTEIRÓN



PARCELA

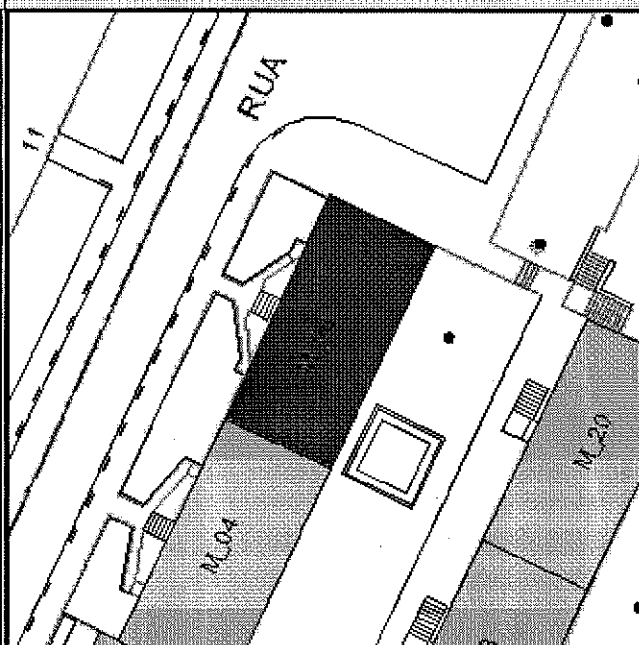

CONSTRUCCIÓN

TIPOLOXÍA EDIFICATORIA

Edificación de catro plantas disposta en fileira cun total de oito vivendas.

SITUACIÓN RELATIVA

En\_esquina ☒  
En\_medianeira ☐

USOS

N\_de\_Rochos 8

ACCESIBILIDADE

Portal 0,74  
Entorn Boa A\_tra -0,08

ESTADO ORIXINAL

- Acceso á primeira planta desde o portal mediante un tramo de escaleiras
- Cada vivenda compónse de: tres dormitorios, coxina, salón, baño, aseo e tendedeiro con acceso desde a coxina.
- Cuberta a dúas augas.
- Edificio de catro plantas, con dúas vivendas por planta
- Ausencia de balcóns na primeira planta.
- Contadores de auga e de electricidade no portal.

OBSEVACIÓNS

- Canalización de augas pluviais.
- Creación de tellado sobre o portal.
- Fachada pintada fai uns 10 anos. A cor de orixe era branca
- Formación de rochos en semisoto
- Instalación de porteiro automático.
- Peches de tendedeiros e dalgúns balcóns.

ESTADO ACTUAL

CARPINT  
EXTERIOR

Estado Modificado Conservación Boa Material Aluminio Cor\_Xeral Branco Outras\_cores Natural

PECHE DE BALCONS Abertos 0 Pechados 6

Uniformidade Non

PECHE DE TENDEDEIROS Si Uniformidade Non

FACHADA

Estado Orixinal  
Acabado Pintada  
Cor\_Xeral Azul

INSTALACIÓNS

	Gas	Elect	Telef	Outras	Tendais	Chim.Gas	Ant
F. PRINCIPAL	<input checked="" type="checkbox"/>	<input type="checkbox"/>	<input type="checkbox"/>	<input type="checkbox"/>	<input type="checkbox"/>	<input checked="" type="checkbox"/>	<input type="checkbox"/>
F. POSTERIOR	<input type="checkbox"/>	<input type="checkbox"/>	<input checked="" type="checkbox"/>	<input type="checkbox"/>	<input checked="" type="checkbox"/>	<input type="checkbox"/>	<input checked="" type="checkbox"/>
F. LATERAL	<input type="checkbox"/>	<input type="checkbox"/>	<input type="checkbox"/>	<input checked="" type="checkbox"/>	<input type="checkbox"/>	<input type="checkbox"/>	<input type="checkbox"/>

PORTAL

Material Paredes Pintada ☒  
Azulexo ☒  
Conservación Boa  
Material Solos Ceramico

CARPINTERIA

Estado Modificado  
Material Aluminio  
Cor Natural

ESCALEIRAS

Chanzo Aplac. Marmol  
Varanda Aluminio

EXTERIOR

Tellado Si  
Acabado Tella  
Porteiro Si

REPORTAXE FOTOGRÁFICA

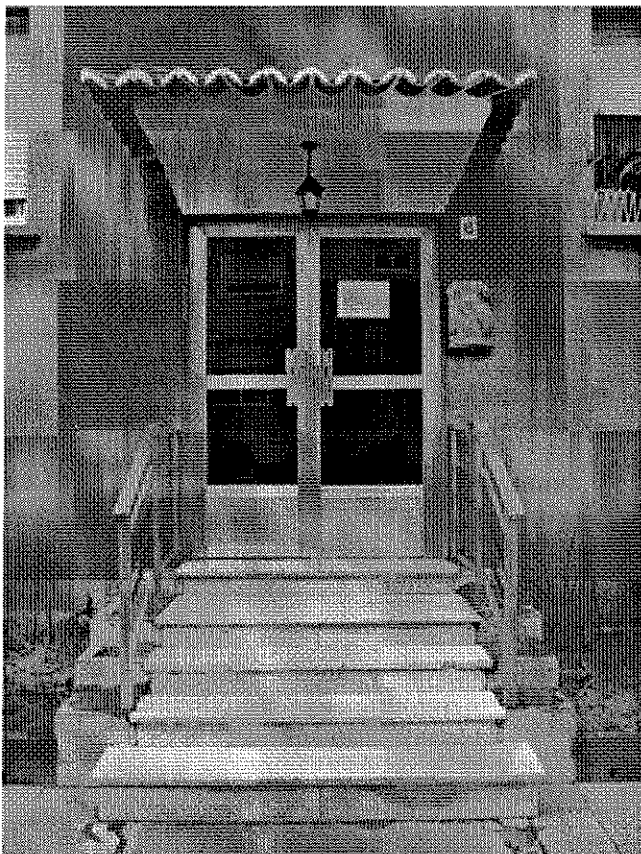

PLAN ESPECIAL PROTECCIÓN, REHABILITACIÓN E REURBANIZACIÓN DE ESPAZOS INTERIORES NO GRUPO DE VIVENDAS DE PROMOCIÓN PÚBLICA NAS RÚAS BUEU, MOAÑA, VILAGARCIA E CAMIÑO DA RAPOSA NO POLÍGONO DE COIA, VIGO

ENDEREZO

CV M\_08

Localización: COIA-VIGO Num 8 Letra RefCatastral 0944206NG2704S cuarteirón 09442 parcela 06  
Rua: Moaña

CUARTEIRÓN

PARCELA

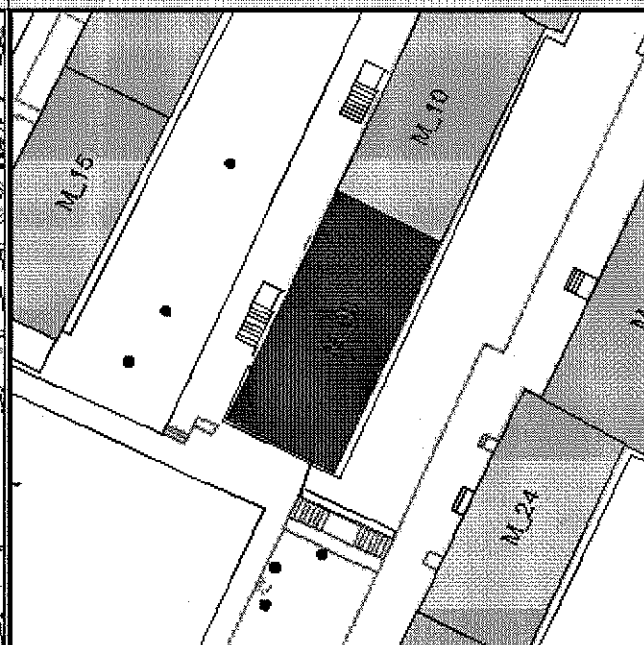
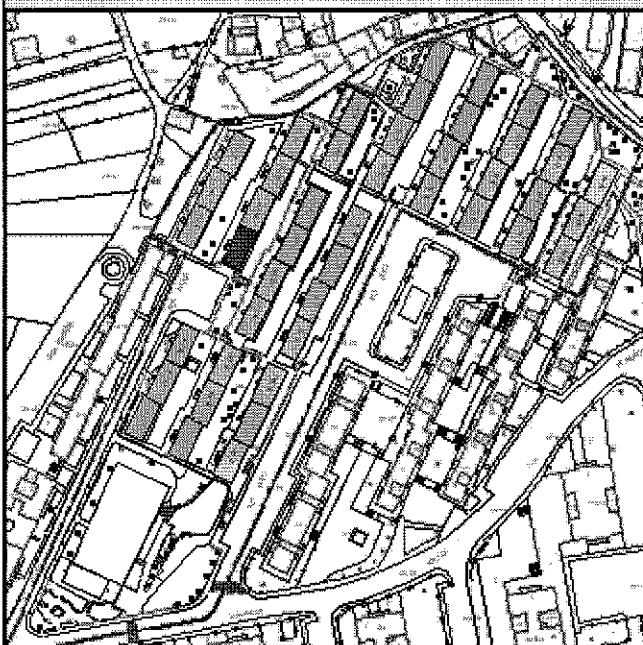

CONSTRUCCIÓN

TIPOLOXÍA EDIFICATORIA

Edificación de catro plantas disposta en fileira cun total de oito vivendas.

SITUACIÓN RELATIVA

En\_esquina ☒  
En\_medianeira ☐

USOS

N\_de\_Rochos 8

ACCESIBILIDADE

Portal 1,78  
Entorn Boa A\_tra 0,33

ESTADO ORIXINAL

- Acceso á primeira planta desde o portal mediante un tramo de escaleiras
- Cada vivenda compónse de: tres dormitorios, coxina, salón, baño, aseo e tendedeiro con acceso desde a coxina.
- Cuberta a dúas augas.
- Edificio de catro plantas, con dúas vivendas por planta
- Ausencia de balcóns na primeira planta.
- Contadores de auga e de electricidade no portal.

OBSEVACIÓNS

- Canalización de augas pluviais.
- Fachada pintada fai uns 10 anos. A cor de orixe era branca
- Formación de rochos en semisoto
- Instalación de porteiro automático.
- Peche de tendedeiros e dalgúns balcóns.

ESTADO ACTUAL

CARPINT  
EXTERIOR

Estado Modificado Conservación Boa Material Aluminio Cor\_Xeral Branco Outras\_cores Natural

PECHE DE BALCONS Abertos 5 Pechados 1 Uniformidade Non PECHE DE TENDEDEIROS Si Uniformidade Non

FACHADA

Estado Orixinal  
Acabado Pintada  
Cor\_Xeral Azul

INSTALACIÓNS

	Gas	Elect	Telef	Outras	Tendais	Chim.Gas	Ant
F. PRINCIPAL	<input type="checkbox"/>	<input type="checkbox"/>	<input type="checkbox"/>	<input type="checkbox"/>	<input checked="" type="checkbox"/>	<input checked="" type="checkbox"/>	<input type="checkbox"/>
F. POSTERIOR	<input type="checkbox"/>	<input type="checkbox"/>	<input checked="" type="checkbox"/>	<input type="checkbox"/>	<input type="checkbox"/>	<input type="checkbox"/>	<input type="checkbox"/>
F. LATERAL	<input type="checkbox"/>	<input type="checkbox"/>	<input checked="" type="checkbox"/>	<input checked="" type="checkbox"/>	<input type="checkbox"/>	<input type="checkbox"/>	<input type="checkbox"/>

PORTAL

Material Paredes Pintada ☒  
Azulexo ☐  
Conservación Boa  
Material Solos Granito

CARPINTERIA

Estado Modificado  
Material Aluminio  
Cor Branco

ESCALEIRAS

Chanzo Granito  
Varanda Aluminio

EXTERIOR

Tellado Non  
Acabado  
Porteiro Si



REPORTAXE FOTOGRÁFICA

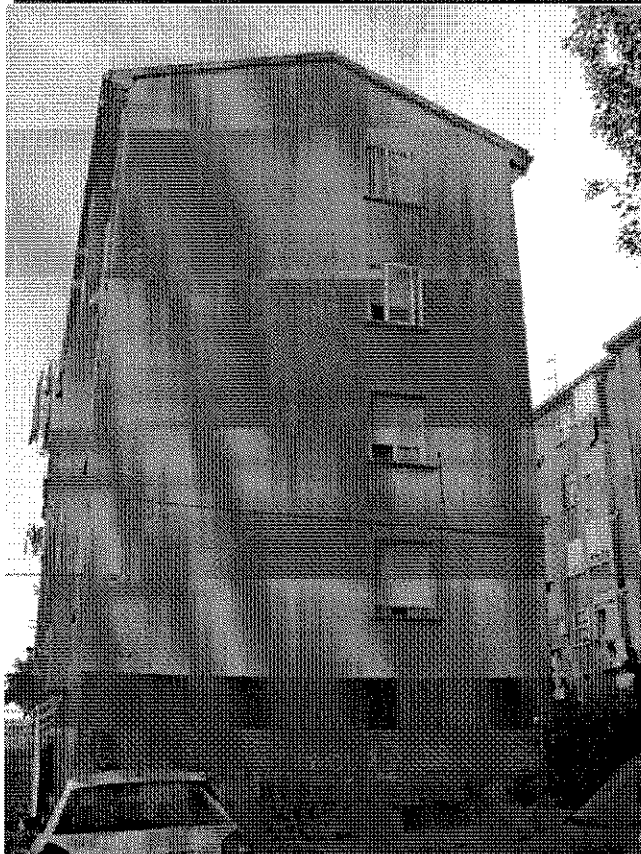

PLAN ESPECIAL PROTECCIÓN, REHABILITACIÓN E REURBANIZACIÓN DE ESPAZOS INTERIORES NO GRUPO DE VIVENDAS DE PROMOCIÓN PÚBLICA NAS RÚAS BUEU, MOAÑA, VILAGARCIA E CAMIÑO DA RAPOSA NO POLÍGONO DE COIA, VIGO

ENDEREZO

CV M\_10

Localización: COIA-VIGO Num Letra RefCatastral cuarteirón parcela  
Rua: Moaña 10 0944206NG2704S 09442 06

CUARTEIRÓN

PARCELA

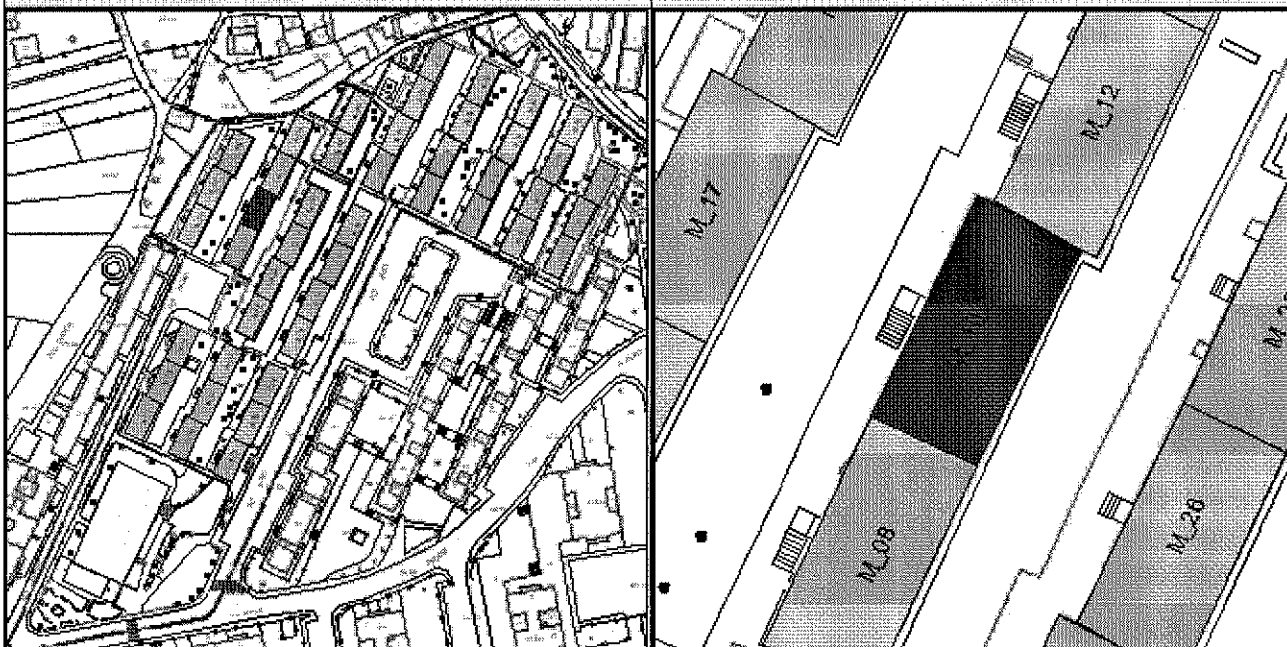

CONSTRUCCIÓN

TIPOLOXÍA\_EDIFICATORIA

Edificación de catro plantas disposta en fileira cun total de oito vivendas.

SITUACIÓN RELATIVA

En\_esquina ☐  
En\_medianeira ☒

USOS

N\_de\_Rochos 8

ACCESIBILIDADE

Portal 1,55  
Entorn Boa A\_tra 0,09

ESTADO ORIXINAL

- Acceso á primeira planta desde o portal mediante un tramo de escaleiras
- Cada vivenda compónse de: tres dormitorios, coxina, salón, baño, aseo e tendedeiro con acceso desde a coxina.
- Cuberta a dúas augas.
- Edificio de catro plantas, con dúas vivendas por planta
- Ausencia de balcóns na primeira planta.
- Contadores de auga e de electricidade no portal.

OBSEVACIÓNS

- Apertura de ocios na fachada principal para cuartos de baño.
- Canalización de augas pluviais.
- Fachada pintada fai uns 10 anos. A cor de orixe era branca
- Formación de rochos en semisoto
- Instalación de porteiro automático.
- Peches de tendedeiros e dalgúns balcóns.

ESTADO ACTUAL

CARPINT

Estado Modificado Conservación Boa Material Aluminio Cor\_Xeral Branco Outras\_cores Natural

EXTERIOR

PECHE DE BALCONS Abertos 1 Pechados 5 Uniformidade Non PECHES DE TENDEDEIROS Si Uniformidade Non

FACHADA

Estado Orixinal  
Acabado Pintada  
Cor\_Xeral Azul

INSTALACIÓNS

	Gas	Elect	Telef	Outras	Tendaís	Chim.Gas	Ant
F. PRINCIPAL	<input checked="" type="checkbox"/>	<input type="checkbox"/>	<input type="checkbox"/>	<input type="checkbox"/>	<input checked="" type="checkbox"/>	<input checked="" type="checkbox"/>	<input checked="" type="checkbox"/>
F. POSTERIOR	<input type="checkbox"/>	<input type="checkbox"/>	<input checked="" type="checkbox"/>	<input type="checkbox"/>	<input checked="" type="checkbox"/>	<input type="checkbox"/>	<input type="checkbox"/>
F. LATERAL	<input type="checkbox"/>	<input type="checkbox"/>	<input type="checkbox"/>	<input type="checkbox"/>	<input type="checkbox"/>	<input type="checkbox"/>	<input type="checkbox"/>

PORTAL

Material Paredes Pintada ☒  
Azulexo ☐  
Conservación Boa  
Material Solos Terrazo loseta

CARPINTERIA

Estado Modificado  
Material Aluminio  
Cor Natural

ESCALEIRAS

Chanzo Granito  
Varanda Aluminio

EXTERIOR

Tellado Non  
Acabado  
Porteiro Si

REPORTAXE FOTOGRÁFICA

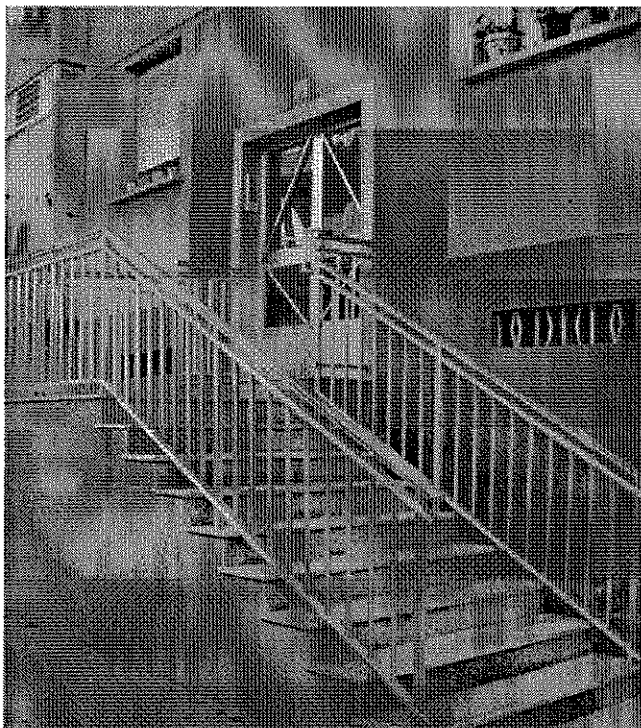



PLAN ESPECIAL PROTECCIÓN, REHABILITACIÓN E REURBANIZACIÓN DE ESPAZOS INTERIORES NO GRUPO DE VIVENDAS DE PROMOCIÓN PÚBLICA NAS RÚAS BUEU, MOAÑA, VILAGARCIA E CAMIÑO DA RAPOSA NO POLÍGONO DE COIA, VIGO

ENDEREZO

CV M\_12

Localización: COIA-VIGO Num 12 Letra RefCatastral 0944206NG2704S cuarteirón 09442 parcela 06

CUARTEIRÓN

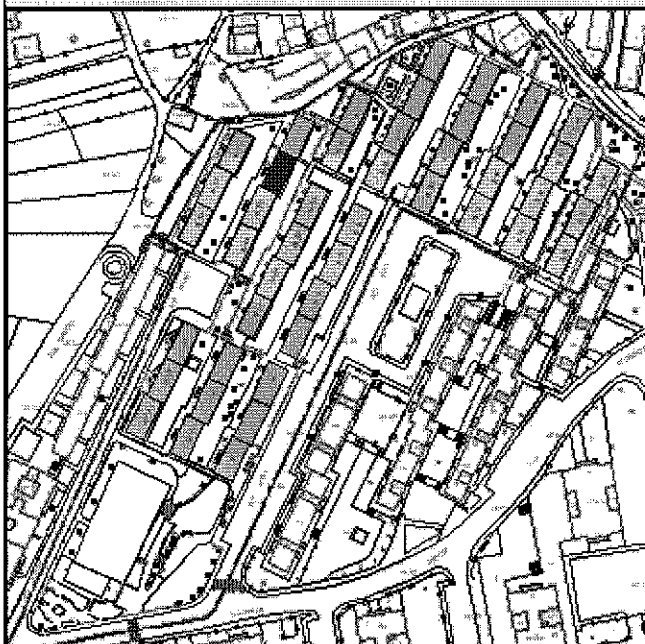

PARCELA

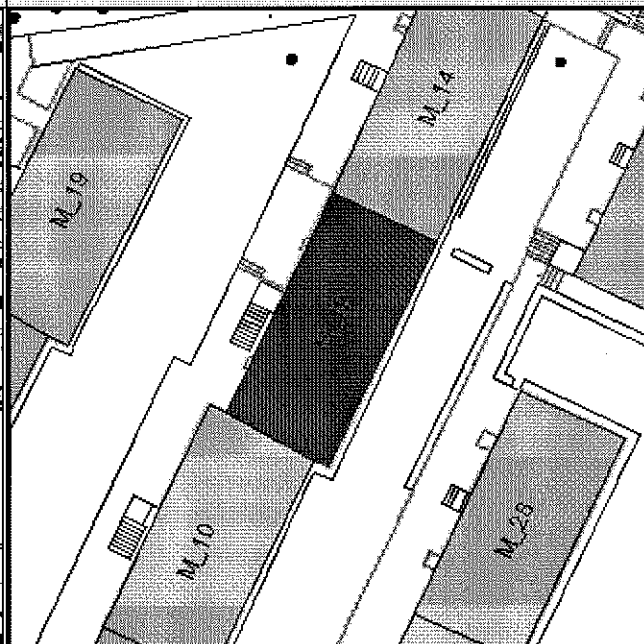

CONSTRUCCIÓN

TIPOLOXÍA\_EDIFICATORIA

Edificación de catro plantas disposta en fileira cun total de oito vivendas.

SITUACIÓN RELATIVA

En\_esquina ☐  
En\_medianeira ☒

USOS

N\_de\_Rochos 8

ACCESIBILIDADE

Portal 1,87  
Entorn Boa A\_tra 0,44

ESTADO ORIXINAL

- Acceso á primeira planta desde o portal mediante un tramo de escaleiras
- Cada vivenda compónse de: tres dormitorios, coxina, salón, baño, aseo e tendedeiro con acceso desde a coxina.
- Cuberta a dúas augas.
- Edificio de catro plantas, con dúas vivendas por planta
- Ausencia de balcóns na primeira planta.
- Contadores de auga e de electricidade no portal.

OBSEVACIÓNS

- Apertura de ocos na fachada principal para cuartos de baño.
- Canalización de augas pluviais.
- Fachada pintada fai uns 10 anos. A cor de orixe era branca
- Formación de rochos en semisoto
- Instalación de porteiro automático.
- Peches de tendedeiros e dalgúns balcóns.

ESTADO ACTUAL

CARPINT  
EXTERIOR

Estado Modificado Conservación Boa Material Aluminio Cor\_Xeral Branco Outras\_cores Outros

PECHE DE BALCONS Abertos 2 Pechados 4 Uniformidade Non

PECHE DE TENDEDEIROS Si Uniformidade Non

FACHADA

Estado Orixinal  
Acabado Pintada  
Cor\_Xeral Azul

INSTALACIÓNS

Gas Elect Telef Outras Tendais Chim.Gas Ant

F. PRINCIPAL ☒ ☐ ☐ ☐ ☒ ☒ ☐

F. POSTERIOR ☐ ☐ ☒ ☒ ☐ ☐ ☐

F. LATERAL ☐ ☐ ☐ ☐ ☐ ☐ ☐

PORTAL

Material Paredes Pintada ☐  
Azulexo ☒  
Conservación Boa  
Material Solos Ceramico

CARPINTERIA

Estado Modificado  
Material Aluminio  
Cor Natural

ESCALEIRAS

Chanzo Terrazo loseta  
Varanda Aluminio  
Tellado Non  
Acabado  
Porteiro Si

EXTERIOR

REPORTAXE FOTOGRÁFICA



PLAN ESPECIAL PROTECCIÓN, REHABILITACIÓN E REURBANIZACIÓN DE ESPAZOS INTERIORES NO GRUPO DE VIVENDAS DE PROMOCIÓN PÚBLICA NAS RÚAS BUEU, MOAÑA, VILAGARCIA E CAMIÑO DA RAPOSA NO POLÍGONO DE COIA, VIGO

ENDEREZO

CV M\_14

Localización: COIA-VIGO Num Letra RefCatastral cuarteión parcela  
Rua: Moaña 14 0944206NG2704S 09442 06

CUARTEIRÓN



PARCELA

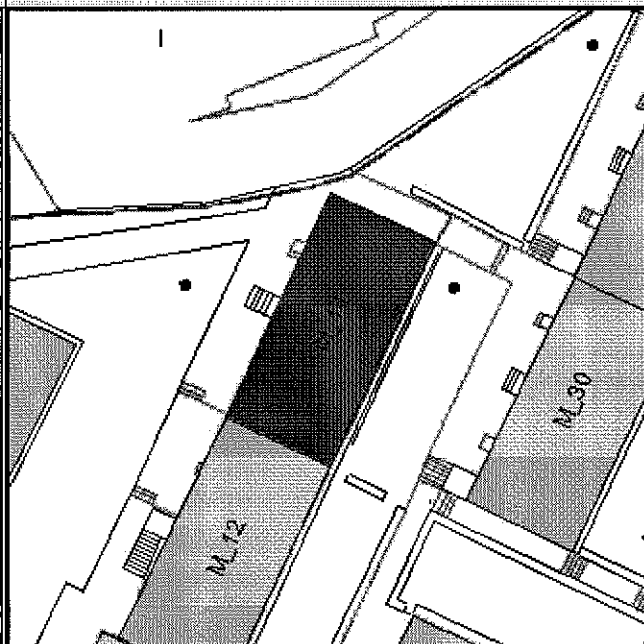

CONSTRUCCIÓN

TIPOLOXÍA\_EDIFICATORIA

Edificación de catro plantas disposta en fileira cun total de oito vivendas.

SITUACIÓN RELATIVA

En\_esquina ☒  
En\_medianeira ☐

USOS

N\_de\_Rochos 8

ACCESIBILIDADE

Entorn Regular

Portal 0,83

A\_tra -0,74

ESTADO ORIXINAL

- Acceso á primeira planta desde o portal mediante un tramo de escaleiras
- Cada vivenda compónse de: tres dormitorios, coxina, salón, baño, aseo e tendedeiro con acceso desde a coxina.
- Cuberta a dúas augas.
- Edificio de catro plantas, con dúas vivendas por planta
- Ausencia de balcóns na primeira planta.
- Contadores de auga e de electricidade no portal.

OBSEVACIÓNS

- Canalización de augas pluviais.
- Fachada pintada fai uns 10 anos. A cor de orixe era branca
- Formación de rochos en semisoto
- Instalación de porteiro automático.
- Peche de tendedeiros e dalgúns balcóns.

ESTADO ACTUAL

CARPINT  
EXTERIOR

Estado Modificado Conservación Boa Material Aluminio Cor\_Xeral Branco Outras\_cores Natural

PECHE DE BALCONS Abertos 2 Pechados 4

Uniformidade Non

PECHE DE TENDEDEIROS Si

Uniformidade Non

FACHADA

Estado Orixinal  
Acabado Pintada  
Cor\_Xeral Azul

INSTALACIÓNS

	Gas	Elect	Telef	Outras	Tendais	Chim.Gas	Ant
F. PRINCIPAL	<input checked="" type="checkbox"/>	<input type="checkbox"/>	<input type="checkbox"/>	<input type="checkbox"/>	<input checked="" type="checkbox"/>	<input checked="" type="checkbox"/>	<input checked="" type="checkbox"/>
F. POSTERIOR	<input type="checkbox"/>	<input type="checkbox"/>	<input checked="" type="checkbox"/>	<input type="checkbox"/>	<input type="checkbox"/>	<input type="checkbox"/>	<input type="checkbox"/>
F. LATERAL	<input type="checkbox"/>	<input type="checkbox"/>	<input checked="" type="checkbox"/>	<input checked="" type="checkbox"/>	<input type="checkbox"/>	<input type="checkbox"/>	<input type="checkbox"/>

PORTAL

Material Paredes Pintada ☒  
Azulexo ☐  
Conservación Boa  
Material Solos Terrazo loseta

CARPINTERIA

Estado Modificado  
Material Aluminio  
Cor Branco

ESCALEIRAS

Chanzo Terrazo loseta  
Varanda Aluminio

EXTERIOR

Tellado Non  
Acabado  
Porteiro Si



REPORTAXE FOTOGRÁFICA

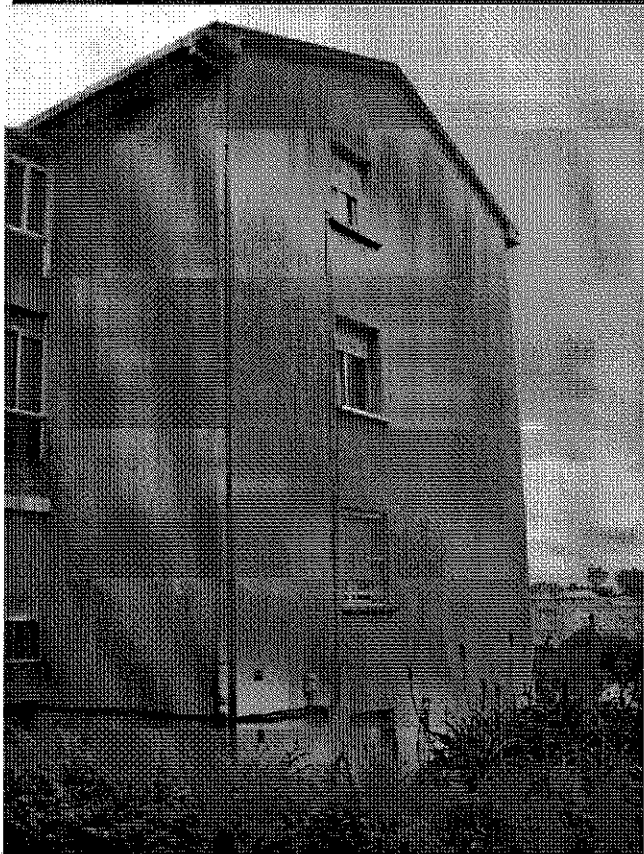
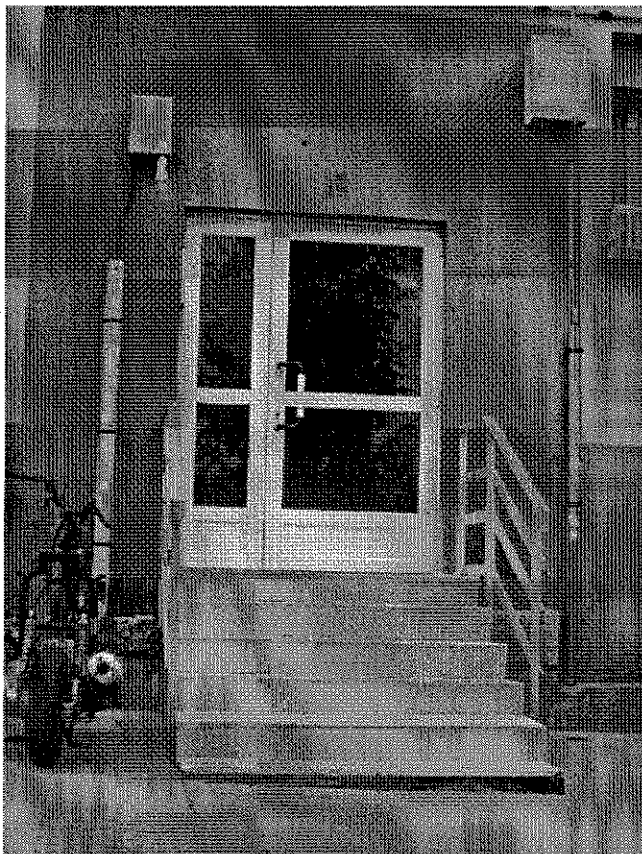

PLAN ESPECIAL PROTECCIÓN, REHABILITACIÓN E REURBANIZACIÓN DE ESPAZOS INTERIORES NO GRUPO DE VIVENDAS DE PROMOCIÓN PÚBLICA NAS RÚAS BUEU, MOAÑA, VILAGARCIA E CAMIÑO DA RAPOSA NO POLÍGONO DE COIA, VIGO

ENDEREZO

CV M\_15

Localización: COIA-VIGO Num Letra RefCatastral cuarteirón parcela  
Rua: Moaña 15 0944206NG2704S 09442 06

CUARTEIRÓN



PARCELA

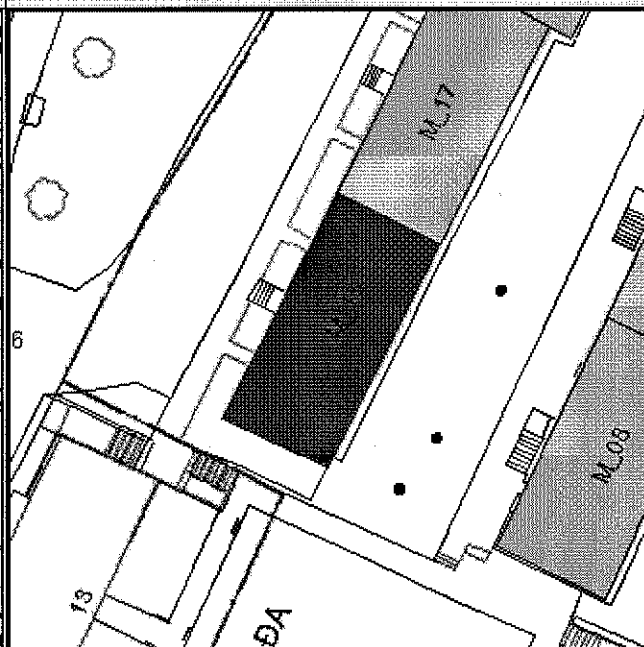

CONSTRUCCIÓN

TIPOLOXÍA\_EDIFICATORIA

Edificación de catro plantas disposta en fileira cun total de oito vivendas.

SITUACIÓN RELATIVA

En\_esquina ☒  
En\_medianeira ☐

USOS

N\_de\_Rochos 8

ACCESIBILIDADE

Portal 0,96  
Entorn Regular A\_tra -0,73

ESTADO ORIXINAL

- Acceso á primeira planta desde o portal mediante un tramo de escaleiras
- Cada vivenda compónse de: tres dormitorios, coxina, salón, baño, aseo e tendedeiro con acceso desde a coxina.
- Cuberta a dúas augas.
- Edificio de catro plantas, con dúas vivendas por planta
- Ausencia de balcóns na primeira planta.
- Contadores de auga e de electricidade no portal.

OBSEVACIÓNS

- Apertura de ocos na fachada principal para cuartos de baño.
- Canalización de augas pluviais.
- Creación de tellado sobre o portal.
- Fachada pintada fai uns 10 anos. A cor de orixe era branca
- Formación de rochos en semisoto
- Instalación de porteiro automático.
- Peches de tendedeiros e dalgúns balcóns.

ESTADO ACTUAL

CARPINT  
EXTERIOR

Estado Modificado Conservación Boa Material Aluminio Cor\_Xeral Branco Outras\_cores Natural

PECHE DE BALCONS Abertos 4  
Pechados 2

Uniformidade Non

PECHE DE TENDEDEIROS Si Uniformidade Non

FACHADA

Estado Orixinal  
Acabado Pintada  
Cor\_Xeral Verde

INSTALACIÓNS

	Gas	Elect	Telef	Outras	Tendaís	Chim.Gas	Ant
F. PRINCIPAL	<input checked="" type="checkbox"/>	<input type="checkbox"/>	<input type="checkbox"/>	<input checked="" type="checkbox"/>	<input checked="" type="checkbox"/>	<input checked="" type="checkbox"/>	<input type="checkbox"/>
F. POSTERIOR	<input type="checkbox"/>	<input type="checkbox"/>	<input checked="" type="checkbox"/>	<input checked="" type="checkbox"/>	<input checked="" type="checkbox"/>	<input type="checkbox"/>	<input checked="" type="checkbox"/>
F. LATERAL	<input type="checkbox"/>	<input type="checkbox"/>	<input checked="" type="checkbox"/>	<input type="checkbox"/>	<input type="checkbox"/>	<input type="checkbox"/>	<input type="checkbox"/>

PORTAL

Material Paredes Pintada ☒  
Azulexo ☒  
Conservación Boa  
Material Solos Terrazo loseta

CARPINTERIA

Estado Modificado  
Material Aluminio  
Cor Branco

ESCALEIRAS

Chanzo Granito  
Varanda Aluminio

EXTERIOR

Tellado Si  
Acabado Tella  
Porteiro Si

REPORTAXE FOTOGRÁFICA

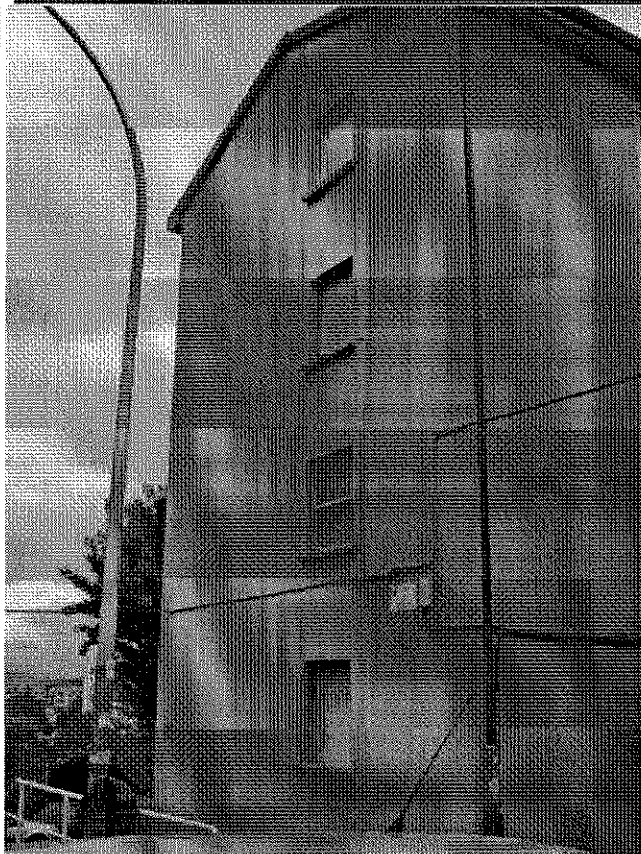



PLAN ESPECIAL PROTECCIÓN, REHABILITACIÓN E REURBANIZACIÓN DE ESPAZOS INTERIORES NO GRUPO DE VIVENDAS DE PROMOCIÓN PÚBLICA NAS RÚAS BUEU, MOAÑA, VILAGARCIA E CAMIÑO DA RAPOSA NO POLÍGONO DE COIA, VIGO

ENDEREZO

CV M\_16

Localización: COIA-VIGO Num Letra RefCatastral cuarteión parcela  
Rua: Moaña 16 0944206NG2704S 09442 06

CUARTEIRÓN

PARCELA

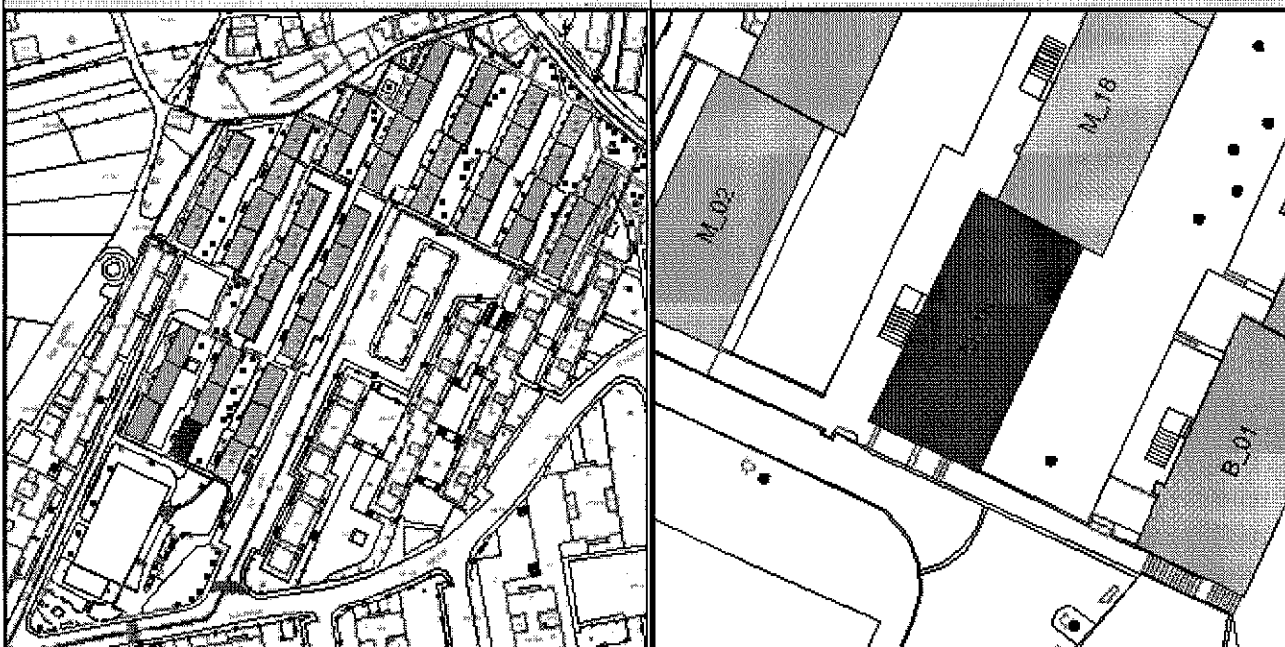

CONSTRUCCIÓN

TIPOLOXÍA\_EDIFICATORIA

Edificación de catro plantas disposta en fileira cun total de oito vivendas.

SITUACIÓN RELATIVA

En\_esquina ☒  
En\_medianeira ☐

USOS

N\_de\_Rochos 8

ACCESIBILIDADE

Portal 1,54  
Entorn Boa A\_tra 0,10

ESTADO ORIXINAL

- Acceso á primeira planta desde o portal mediante un tramo de escaleiras
- Cada vivenda compónse de: tres dormitorios, coxina, salón, baño, aseo e tendedeiro con acceso desde a coxina.
- Cuberta a dúas augas.
- Edificio de catro plantas, con dúas vivendas por planta
- Ausencia de balcóns na primeira planta.
- Contadores de auga e de electricidade no portal.

OBSEVACIÓNS

- Canalización de augas pluviais.
- Creación de tellado sobre o portal.
- Fachada pintada fai uns 10 anos. A cor de orixe era branca
- Formación de rochos en semisoto
- Instalación de porteiro automático.
- Peches de tendedeiros e dalgúns balcóns.

ESTADO ACTUAL

CARPINT  
EXTERIOR

Estado Modificado Conservación Boa Material Aluminio Cor\_Xeral Natural Outras\_cores Branco

PECHE DE BALCONS Abertos 1  
Pechados 5

Uniformidade Non

PECHE DE TENDEDEIROS Si Uniformidade Non

FACHADA

Estado Orixinal  
Acabado Pintada  
Cor\_Xeral Azul

INSTALACIÓNS

	Gas	Elect	Telef	Outras	Tendaís	Chim.Gas	Ant
F. PRINCIPAL	<input checked="" type="checkbox"/>	<input type="checkbox"/>	<input type="checkbox"/>	<input type="checkbox"/>	<input checked="" type="checkbox"/>	<input checked="" type="checkbox"/>	<input type="checkbox"/>
F. POSTERIOR	<input type="checkbox"/>	<input type="checkbox"/>	<input checked="" type="checkbox"/>	<input type="checkbox"/>	<input checked="" type="checkbox"/>	<input type="checkbox"/>	<input type="checkbox"/>
F. LATERAL	<input type="checkbox"/>	<input type="checkbox"/>	<input type="checkbox"/>	<input type="checkbox"/>	<input type="checkbox"/>	<input type="checkbox"/>	<input type="checkbox"/>

PORTAL

Material Paredes Pintada ☒  
Azulexo ☒  
Conservación Boa  
Material Solos Ceramico

CARPINTERIA

Estado Modificado  
Material Aluminio  
Cor Natural

ESCALEIRAS

Chanzo Granito  
Varanda Aluminio

EXTERIOR

Tellado Si  
Acabado Tella  
Porteiro Si

REPORTAXE FOTOGRÁFICA

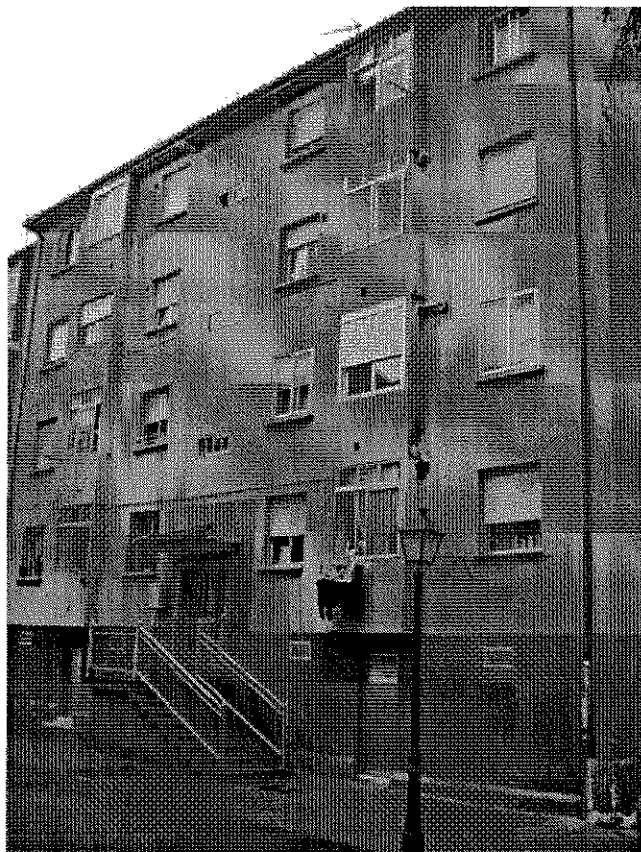

PLAN ESPECIAL PROTECCIÓN, REHABILITACIÓN E REURBANIZACIÓN DE ESPAZOS INTERIORES NO GRUPO DE VIVENDAS DE PROMOCIÓN PÚBLICA NAS RÚAS BUEU, MOAÑA, VILAGARCIA E CAMIÑO DA RAPOSA NO POLÍGONO DE COIA, VIGO

ENDEREZO

CV M\_17

Localización: COIA-VIGO

Num

Letra

RefCatastral

cuarteirón

parcela

Rua: Moaña

17

0944206NG2704S

09442

06

CUARTEIRÓN

PARCELA

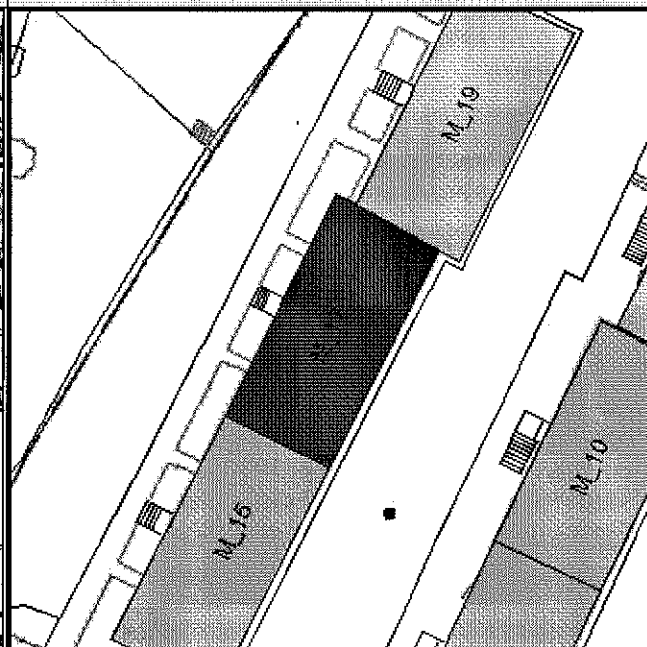

CONSTRUCCIÓN

TIPOLOXÍA\_EDIFICATORIA

Edificación de catro plantas disposta en fileira cun total de oito vivendas.

SITUACIÓN RELATIVA

En\_esquina

☐

USQS

N\_de\_Rochos

8

ACCESIBILIDADE

Portal

0,68

En\_medianeira

☒

Entorn Regular

A\_tra

-0,91

ESTADO ORIXINAL

- Acceso á primeira planta desde o portal mediante un tramo de escaleiras
- Cada vivenda compónse de: tres dormitorios, coxina, salón, baño, aseo e tendedeiro con acceso desde a coxina.
- Cuberta a dúas augas.
- Edificio de catro plantas, con dúas vivendas por planta
- Ausencia de balcóns na primeira planta.
- Contadores de auga e de electricidade no portal.

OBSEVACIÓNS

- Canalización de augas pluviais.
- Creación de tellado sobre o portal.
- Enreixado das fiestras do primeiro esquerda na fachada posterior.
- Fachada pintada fai uns 10 anos. A cor de orixe era branca
- Formación de rochos en semisoto
- Instalación de porteiro automático.
- Peche de tendedeiros e dalgúns balcóns.

ESTADO ACTUAL

CARPINT  
EXTERIOR

Estado Modificado

Conservación Boa

Material Aluminio

Cor\_Xeral Branco

Outras\_cores Natural

PECHE DE  
BALCONS

Abertos

2

Pechados

4

Uniformidade Non

PECHE DE  
TENDEDEIROS

Si

Uniformidade Non

FACHADA

Estado Orixinal

Acabado Pintada

Cor\_Xeral Verde

INSTALACIÓNS

Gas

Elect

Telef

Outras

Tendais

Chim.Gas

Ant

F. PRINCIPAL

☒
☐
☐
☒
☒
☒
☐

F. POSTERIOR

☐
☐
☒
☐
☐
☐
☐

F. LATERAL

☐
☐
☐
☐
☐
☐
☐

PORTAL

Material Paredes

Pintada

☒

Conservación

Boa

☐

Azulexo

☒

CARPINTERIA

Estado

Modificado

Material

Aluminio

ESCALEIRAS

Chanzo

Terrazo loseta

Varanda

Aluminio

EXTERIOR

Tellado

Si

Acabado

Tella



REPORTAXE FOTOGRÁFICA

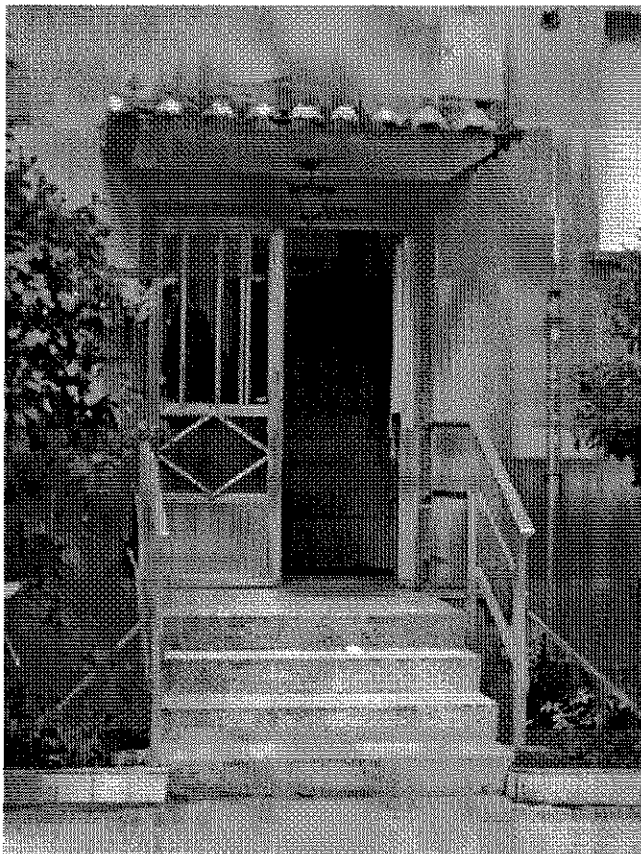

PLAN ESPECIAL PROTECCIÓN, REHABILITACIÓN E REURBANIZACIÓN DE ESPAZOS INTERIORES NO GRUPO DE VIVENDAS DE PROMOCIÓN PÚBLICA NAS RÚAS BUEU, MOAÑA, VILAGARCIA E CAMIÑO DA RAPOSA NO POLÍGONO DE COIA, VIGO

ENDEREZO

CV M\_18

Localización: COIA-VIGO Num Letra RefCatastral cuarteirón parcela  
Rua: Moaña 18 0944206NG2704S 09442 06

CUARTEIRÓN

PARCELA



CONSTRUCCIÓN

TIPOLOXÍA\_EDIFICATORIA

Edificación de catro plantas disposta en fileira cun total de oito vivendas.

SITUACIÓN RELATIVA

En\_esquina ☐  
En\_medianeira ☒

USOS

N\_de\_Rochos 8

ACCESIBILIDADE

Portal 1,84  
Entorn Boa A\_tra -0,51

ESTADO ORIXINAL

- Acceso á primeira planta desde o portal mediante un tramo de escaleiras
- Cada vivenda compónse de: tres dormitorios, coíña, salón, baño, aseo e tendedeiro con acceso desde a coíña.
- Cuberta a dúas augas.
- Edificio de catro plantas, con dúas vivendas por planta
- Ausencia de balcóns na primeira planta.
- Contadores de auga e de electricidade no portal.

OBSEVACIÓNS

- Canalización de augas pluviais.
- Creación de tellado sobre o portal.
- Fachada pintada fai uns 10 anos. A cor de orixe era branca
- Formación de rochos en semisoto
- Instalación de porteiro automático.
- Peches de tendedeiros e dalgúns balcóns.

ESTADO ACTUAL

CARPINT  
EXTERIOR

Estado Modificado Conservación Boa Material Aluminio Cor\_Xeral Natural Outras\_cores Branco

PECHE DE BALCONS Abertos 2  
Pechados 4

Uniformidade Non

PECHE DE TENDEDEIROS Si Uniformidade Non

FACHADA

Estado Orixinal  
Acabado Pintada  
Cor\_Xeral Azul

INSTALACIÓNS

	Gas	Elect	Telef	Outras	Tendais	Chim.Gas	Ant
F. PRINCIPAL	<input checked="" type="checkbox"/>	<input type="checkbox"/>	<input type="checkbox"/>	<input type="checkbox"/>	<input checked="" type="checkbox"/>	<input checked="" type="checkbox"/>	<input type="checkbox"/>
F. POSTERIOR	<input type="checkbox"/>	<input type="checkbox"/>	<input checked="" type="checkbox"/>	<input type="checkbox"/>	<input checked="" type="checkbox"/>	<input type="checkbox"/>	<input type="checkbox"/>
F. LATERAL	<input type="checkbox"/>	<input type="checkbox"/>	<input type="checkbox"/>	<input type="checkbox"/>	<input type="checkbox"/>	<input type="checkbox"/>	<input type="checkbox"/>

PORTAL

Material Paredes Pintada ☒  
Azulexo ☒  
Conservación Boa  
Material Solos Terrazo loseta

CARPINTERIA

Estado Modificado  
Material Aluminio  
Cor Natural

ESCALEIRAS

Chanzo Cemento  
Varanda Ferro

EXTERIOR

Tellado Si  
Acabado Tella  
Porteiro Si

REPORTAXE FOTOGRÁFICA

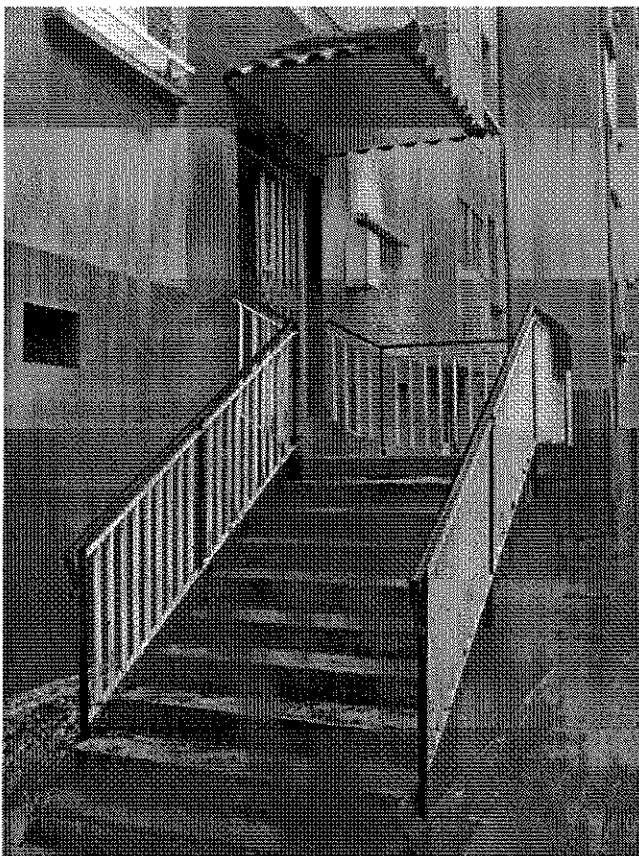



PLAN ESPECIAL PROTECCIÓN, REHABILITACIÓN E REURBANIZACIÓN DE ESPAZOS INTERIORES NO GRUPO DE VIVENDAS DE PROMOCIÓN PÚBLICA NAS RÚAS BUEU, MOAÑA, VILAGARCIA E CAMIÑO DA RAPOSA NO POLÍGONO DE COIA, VIGO

ENDEREZO

CV M 19

Localización: COIA-VIGO Num Letra RefCatastral cuarteirón parcela  
Rua: Moaña 19 0944206NG2704S 09442 06

CUARTEIRÓN

PARCELA

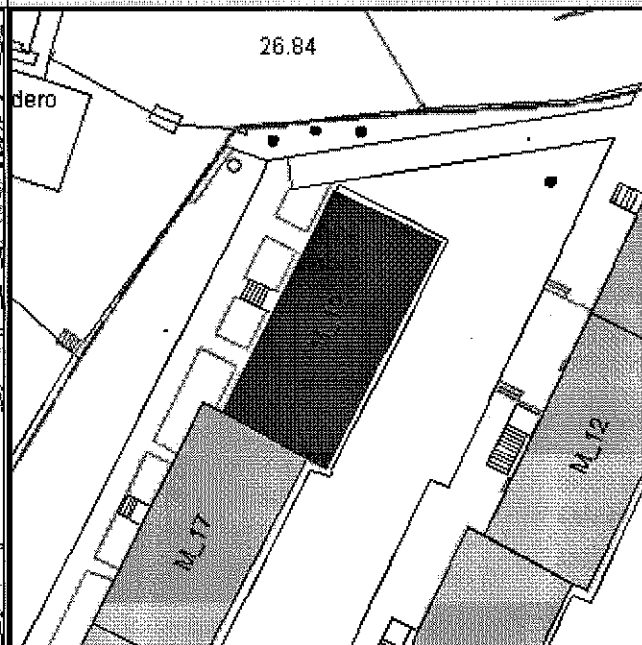

CONSTRUCCIÓN

TIPOLOXÍA EDIFICATORIA

Edificación de catro plantas disposta en fileira cun total de oito vivendas.

SITUACIÓN RELATIVA

En\_esquina ☒  
En\_medianeira ☐

USOS

N\_de\_Rochos 8

ACCESIBILIDADE

Portal 1,03  
Entorn Regular A\_tra -1,25

ESTADO ORIXINAL

- Acceso a primeira planta desde o portal mediante un tramo de escaleiras
- Cada vivenda compónse de: tres dormitorios, coxina, salón, baño, aseo e tendedeiro con acceso desde a coxina.
- Cuberta a dúas augas.
- Edificio de catro plantas, con dúas vivendas por planta
- Ausencia de balcóns na primeira planta.
- Contadores de auga e de electricidade no portal.

OBSEVACIÓNS

- Canalización de augas pluviais.
- Creación de tellado sobre o portal.
- Fachada pintada fai uns 10 anos. A cor de orixe era branca
- Formación de rochos en semisoto
- Instalación de porteiro automático.
- Peches de tendedeiros e dalgúns balcóns.

ESTADO ACTUAL

CARPINT

Estado Modificado Conservación Boa Material Aluminio Cor\_Xeral Branco Outras\_cores Natural

EXTERIOR

PECHE DE BALCONS Abertos 2 Pechados 4 Uniformidade Non PECHES DE TENDEDEIROS Si Uniformidade Non

FACHADA

Estado Orixinal  
Acabado Pintada  
Cor\_Xeral Verde

INSTALACIÓNS

	Gas	Elect	Telef	Outras	Tendaís	Chim.Gas	Ant
F. PRINCIPAL	<input checked="" type="checkbox"/>	<input type="checkbox"/>	<input type="checkbox"/>	<input type="checkbox"/>	<input type="checkbox"/>	<input checked="" type="checkbox"/>	<input type="checkbox"/>
F. POSTERIOR	<input type="checkbox"/>	<input type="checkbox"/>	<input checked="" type="checkbox"/>	<input type="checkbox"/>	<input checked="" type="checkbox"/>	<input type="checkbox"/>	<input type="checkbox"/>
F. LATERAL	<input type="checkbox"/>	<input type="checkbox"/>	<input type="checkbox"/>	<input type="checkbox"/>	<input type="checkbox"/>	<input type="checkbox"/>	<input type="checkbox"/>

PORTAL

Material Paredes Pintada ☒  
Azulexo ☒  
Conservación Boa  
Material Solos Terrazo continuo

CARPINTERIA

Estado Modificado  
Material Aluminio  
Cor Natural

ESCALEIRAS

Chanzo Terrazo loseta  
Varanda Aluminio

EXTERIOR

Tellado Si  
Acabado Tella  
Porteiro Si

REPORTAXE FOTOGRÁFICA

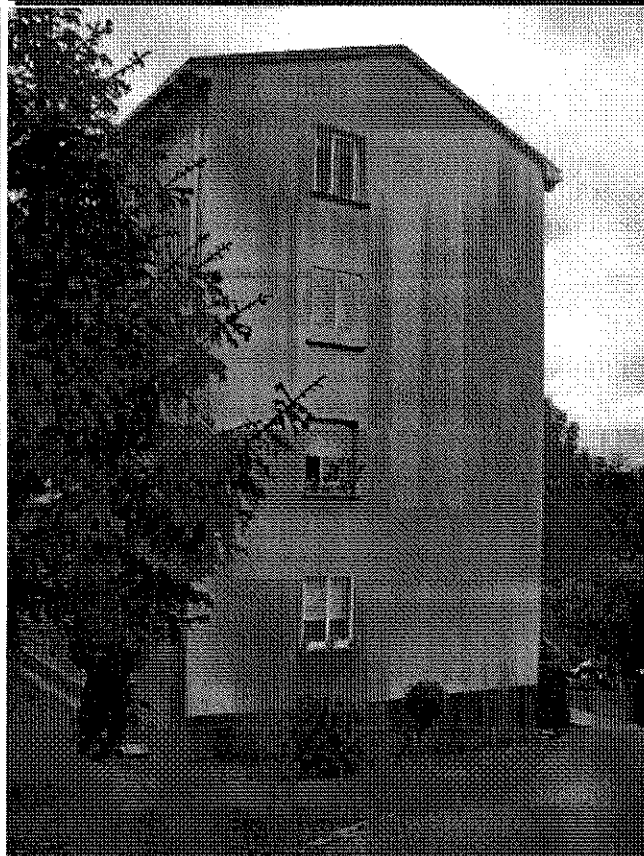

PLAN ESPECIAL PROTECCIÓN, REHABILITACIÓN E REURBANIZACIÓN DE ESPAZOS INTERIORES NO GRUPO DE VIVENDAS DE PROMOCIÓN PÚBLICA NAS RÚAS BUEU, MOAÑA, VILAGARCIA E CAMIÑO DA RAPOSA NO POLÍGONO DE COIA, VIGO

ENDEREZO

CV M\_20

Localización: COIA-VIGO Num 20 Letra RefCatastral 0944206NG2704S cuarteión 09442 parcela 06  
Rua: Moaña

CUARTEIRÓN



PARCELA

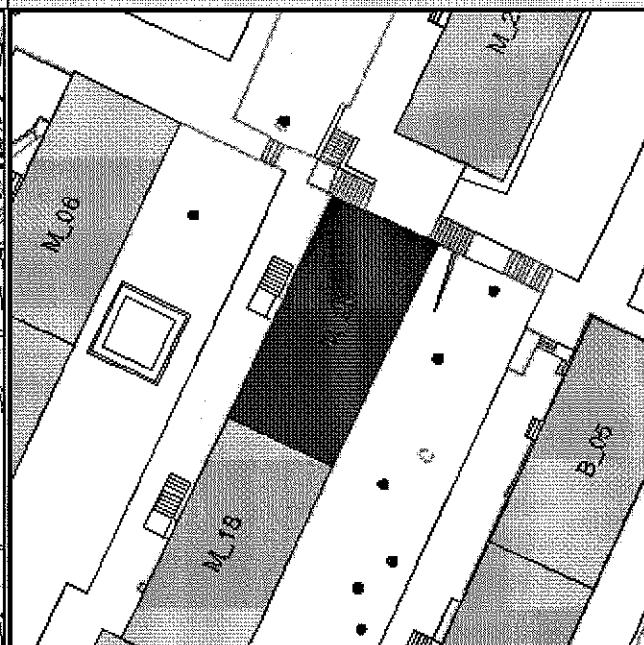

CONSTRUCCIÓN

TIPOLOXIA\_EDIFICATORIA

Edificación de catro plantas disposta en fileira cun total de oito vivendas.

SITUACIÓN RELATIVA

En\_esquina ☒  
En\_medianeira ☐

USOS

N\_de\_Rochos 8

ACCESIBILIDADE

Portal 1,66  
Entorn Boa A\_tra -1,11

ESTADO ORIXINAL

- Acceso á primeira planta desde o portal mediante un tramo de escaleiras
- Cada vivenda compónse de: tres dormitorios, coxina, salón, baño, aseo e tendedeiro con acceso desde a coxina.
- Cuberta a dúas augas.
- Edificio de catro plantas, con dúas vivendas por planta
- Ausencia de balcóns na primeira planta.
- Contadores de auga e de electricidade no portal.

OBSEVACIÓNS

- Enreixado das fiestras do primeiro dereita na fachada posterior.
- Apertura de ocos na fachada principal para cuartos de baño.
- Canalización de augas pluviais.
- Creación de tellado sobre o portal.
- Fachada pintada fai uns 10 anos. A cor de orixe era branca
- Formación de rochos en semisoto
- Instalación de porteiro automático.
- Peches de tendedeiros e dalgúns balcóns.

ESTADO ACTUAL

CARPINT  
EXTERIOR

Estado Modificado Conservación Boa Material Aluminio Cor\_Xeral Branco Outras\_cores Natural

PECHE DE BALCONS Abertos 1 Pechados 5 Uniformidade Non PECHES DE TENDEDEIROS Si Uniformidade Non

FACHADA

Estado Orixinal  
Acabado Pintada  
Cor\_Xeral Azul

INSTALACIÓNS

	Gas	Elect	Telef	Outras	Tendaís	Chim.Gas	Ant
F. PRINCIPAL	<input type="checkbox"/>	<input type="checkbox"/>	<input type="checkbox"/>	<input type="checkbox"/>	<input checked="" type="checkbox"/>	<input checked="" type="checkbox"/>	<input type="checkbox"/>
F. POSTERIOR	<input type="checkbox"/>	<input type="checkbox"/>	<input checked="" type="checkbox"/>	<input type="checkbox"/>	<input checked="" type="checkbox"/>	<input type="checkbox"/>	<input checked="" type="checkbox"/>
F. LATERAL	<input type="checkbox"/>	<input type="checkbox"/>	<input checked="" type="checkbox"/>	<input type="checkbox"/>	<input type="checkbox"/>	<input type="checkbox"/>	<input type="checkbox"/>

PORTAL

Material Paredes Pintada ☐  
Azulexo ☒  
Conservación Boa  
Material Solos Terrazo loseta

CARPINTERIA

Estado Modificado  
Material Aluminio  
Cor Natural

ESCALEIRAS

Chanzo Granito  
Varanda Aluminio

EXTERIOR

Tellado Si  
Acabado Tella  
Porteiro Si



REPORTAXE FOTOGRÁFICA

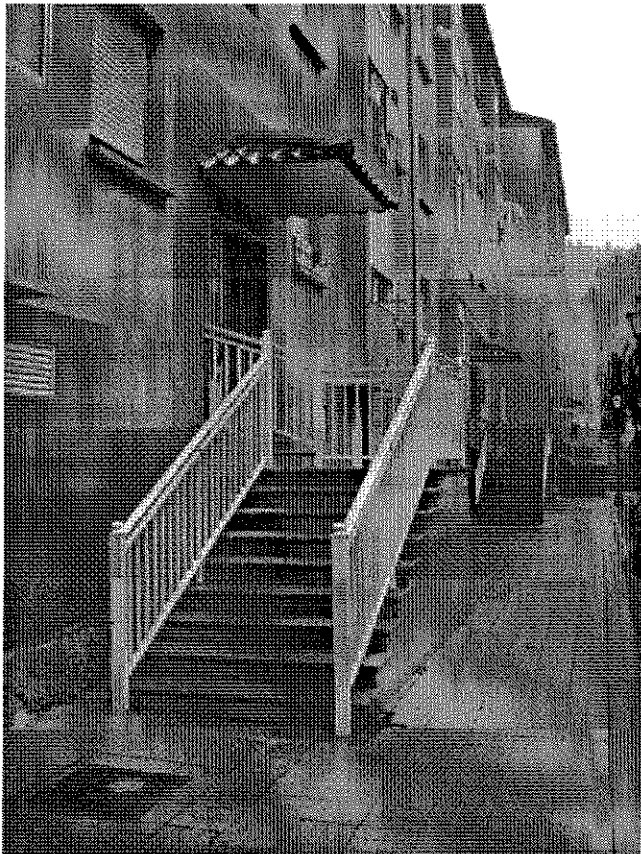
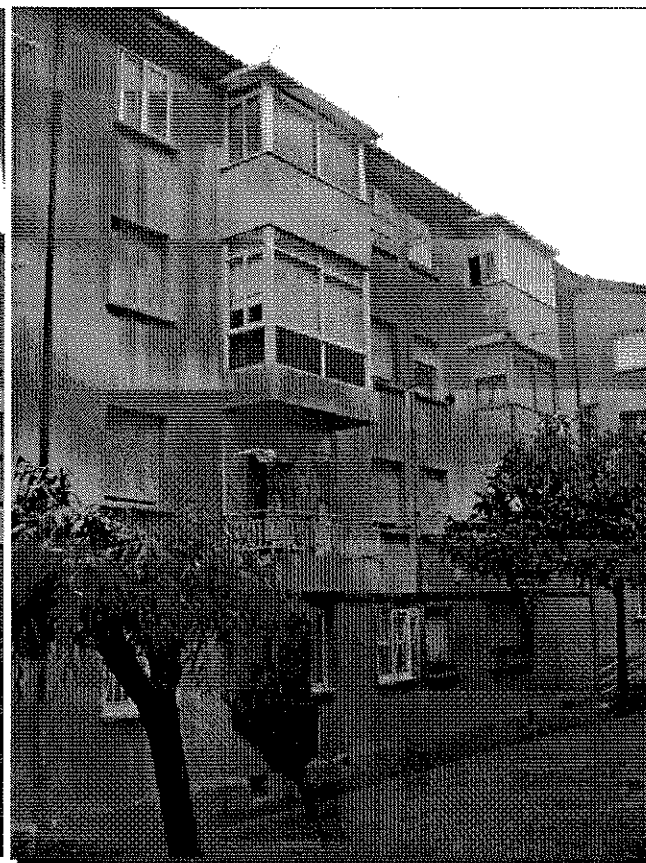

PLAN ESPECIAL PROTECCIÓN, REHABILITACIÓN E REURBANIZACIÓN DE ESPAZOS INTERIORES NO GRUPO DE VIVENDAS DE PROMOCIÓN PÚBLICA NAS RÚAS BUEU, MOAÑA, VILAGARCIA E CAMIÑO DA RAPOSA NO POLÍGONO DE COIA, VIGO

ENDEREZO

CV M\_22

Localización: COIA-VIGO Num Letra RefCatastral cuarteirón parcela  
Rua: Moaña 22 0944206NG2704S 09442 06

CUARTEIRÓN

PARCELA

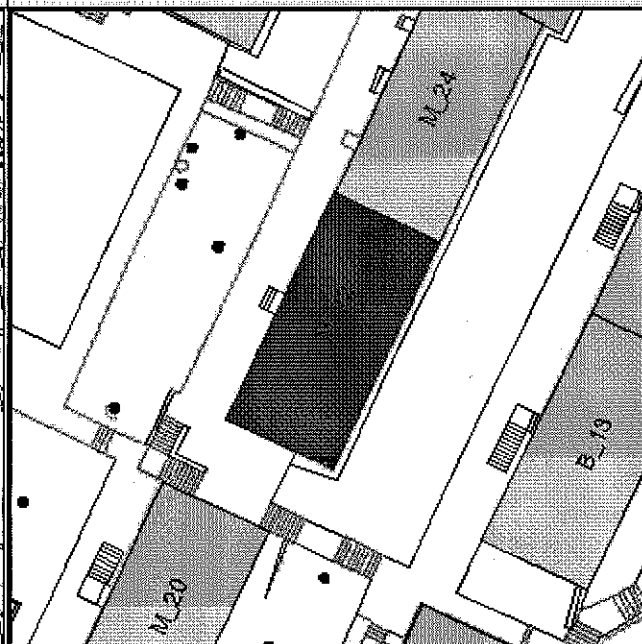

CONSTRUCCIÓN

TIPOLOXÍA EDIFICATORIA

Edificación de catro plantas disposta en fileira cun total de oito vivendas.

SITUACIÓN RELATIVA

En\_esquina ☒  
En\_medianeira ☐

USOS

N\_de\_Rochos 8

ACCESIBILIDADE

Portal 0,31  
Entorn Mala A\_tra -1,57

ESTADO ORIXINAL

- Acceso á primeira planta desde o portal mediante un tramo de escaleiras
- Cada vivenda compónse de: tres dormitorios, coxina, salón, baño, aseo e tendedeiro con acceso desde a coxina.
- Cuberta a dúas augas.
- Edificio de catro plantas, con dúas vivendas por planta
- Ausencia de balcóns na primeira planta.
- Contadores de auga e de electricidade no portal.

OBSEVACIÓNS

- Canalización de augas pluviais.
- Fachada pintada fai uns 10 anos. A cor de orixe era branca
- Formación de rochos en semisoto
- Peches de tendedeiros e dalgúns balcóns.

ESTADO ACTUAL

CARPINT  
EXTERIOR

Estado Modificado Conservación Boa Material Aluminio Cor\_Xeral Branco Outras\_cores Natural

PECHE DE BALCONS Abertos 3 Pechados 3 Uniformidade Non PECHES DE TENDEDEIROS Si Uniformidade Non

FACHADA

Estado Orixinal  
Acabado Pintada  
Cor\_Xeral Azul

INSTALACIÓNS

	Gas	Elect	Telef	Outras	Tendaís	Chim.Gas	Ant
F. PRINCIPAL	<input checked="" type="checkbox"/>	<input type="checkbox"/>	<input type="checkbox"/>	<input type="checkbox"/>	<input checked="" type="checkbox"/>	<input checked="" type="checkbox"/>	<input checked="" type="checkbox"/>
F. POSTERIOR	<input type="checkbox"/>	<input type="checkbox"/>	<input checked="" type="checkbox"/>	<input type="checkbox"/>	<input checked="" type="checkbox"/>	<input type="checkbox"/>	<input type="checkbox"/>
F. LATERAL	<input type="checkbox"/>	<input type="checkbox"/>	<input type="checkbox"/>	<input checked="" type="checkbox"/>	<input type="checkbox"/>	<input type="checkbox"/>	<input type="checkbox"/>

PORTAL

Material Paredes Pintada ☒  
Azulexo ☒  
Conservación Boa  
Material Solos Terrazo loseta

CARPINTERIA

Estado Modificado  
Material Aluminio  
Cor Natural

ESCALEIRAS

Chanzo Aplac. Pedra  
Varanda Aluminio  
Tellado Non  
Acabado  
Porteiro Non

EXTERIOR

REPORTAXE FOTOGRÁFICA





**PLAN ESPECIAL PROTECCIÓN, REHABILITACIÓN E REURBANIZACIÓN DE ESPAZOS INTERIORES NO GRUPO DE VIVENDAS DE PROMOCIÓN PÚBLICA NAS RÚAS BUEU, MOAÑA, VILAGARCIA E CAMIÑO DA RAPOSA NO POLÍGONO DE COIA, VIGO**

**ENDEREZO**

CV **M\_24**

Localización: **COIA-VIGO** Num **24** Letra  RefCatastral **0944206NG2704S** cuarteión **09442** parcela **06**  
 Rúa: **Moaña**

**CUARTEIRÓN**



**PARCELA**

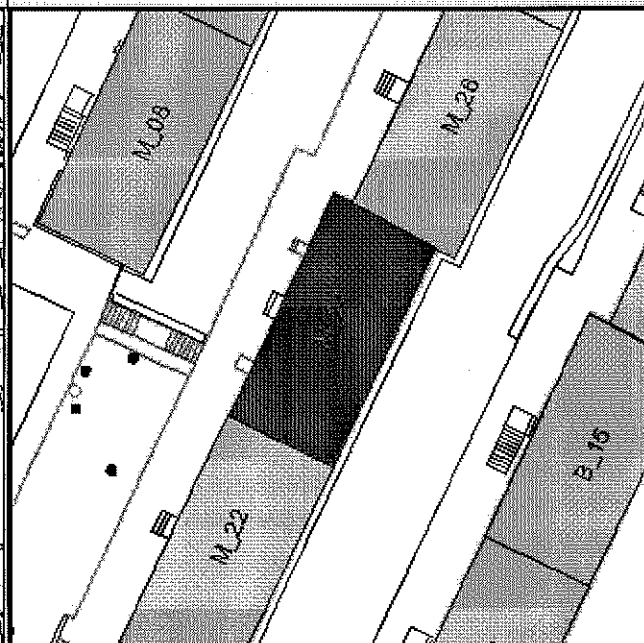

**CONSTRUCCIÓN**

**TIPOLOXÍA\_EDIFICATORIA**

Edificación de catro plantas disposta en fileira cun total de oito vivendas.

**SITUACIÓN RELATIVA**

En\_esquina ☐  
 En\_medianeira ☒

**USOS**

N\_de\_Rochos **8**

**ACCESIBILIDADE**

Entorn **Malá** Portal **0,39**  
 A\_tra **-1,79**

**ESTADO ORIXINAL**

- Acceso á primeira planta desde o portal mediante un tramo de escaleiras
- Cada vivenda compónse de: tres dormitorios, coxina, salón, baño, aseo e tendedeiro con acceso desde a coxina.
- Cuberta a dúas augas.
- Edificio de catro plantas, con dúas vivendas por planta
- Ausencia de balcóns na primeira planta.
- Contadores de auga e de electricidade no portal.

**OBSEVACIÓNS**

- Enreixado das fiestras do primeiro esquerda na fachada posterior.
- Canalización de augas pluviais.
- Creación de tellado sobre o portal.
- Fachada pintada fai uns 10 anos. A cor de orixe era branca
- Formación de rochos en semisoto
- Instalación de porteiro automático.
- Peche de tendedeiros e dalgúns balcóns.

**ESTADO ACTUAL**

**CARPINT EXTERIOR**

Estado **Modificado** Conservación **Boa** Material **Aluminio** Cor\_Xeral **Natural** Outras\_cores **Outros**

PECHE DE BALCONS Abertos **1** Uniformidade **Non**  
 Pechados **5**  
 PECH DE TENDEDEIROS Si  Uniformidade **Non**

**FACHADA**

Estado **Modificado**  
 Acabado **Pintada**  
 Cor\_Xeral **Azul**

**INSTALACIÓNS**

	Gas	Elect	Telef	Outras	Tendaís	Chim.Gas	Ant
F. PRINCIPAL	<input checked="" type="checkbox"/>	<input type="checkbox"/>	<input type="checkbox"/>	<input type="checkbox"/>	<input checked="" type="checkbox"/>	<input checked="" type="checkbox"/>	<input type="checkbox"/>
F. POSTERIOR	<input type="checkbox"/>	<input type="checkbox"/>	<input checked="" type="checkbox"/>	<input type="checkbox"/>	<input type="checkbox"/>	<input type="checkbox"/>	<input type="checkbox"/>
F. LATERAL	<input type="checkbox"/>	<input type="checkbox"/>	<input type="checkbox"/>	<input type="checkbox"/>	<input type="checkbox"/>	<input type="checkbox"/>	<input type="checkbox"/>

**PORTAL**

Material Paredes **Pintada** ☐  
 Azulexo ☒  
 Conservación **Boa**  
 Material Solos **Terrazo loseta**

**CARPINTERIA**

Estado **Modificado**  
 Material **Aluminio**  
 Cor **Bronce**

**ESCALEIRAS**

Chanzo **Granito**  
 Varanda **Aluminio**

**EXTERIOR**

Tellado **Si**  
 Acabado **Tella**  
 Porteiro **Si**

REPORTAXE FOTOGRÁFICA

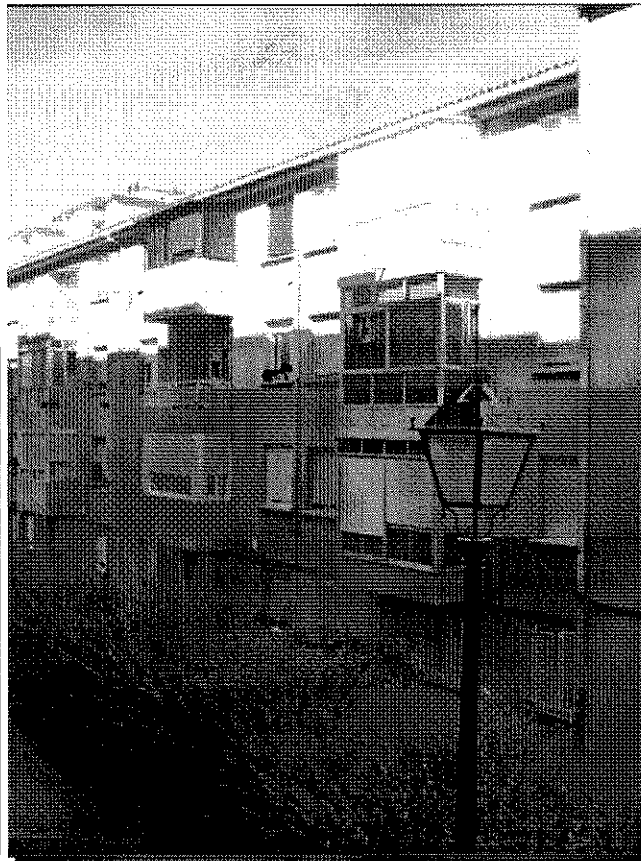

PLAN ESPECIAL PROTECCIÓN, REHABILITACIÓN E REURBANIZACIÓN DE ESPAZOS INTERIORES NO GRUPO DE VIVENDAS DE PROMOCIÓN PÚBLICA NAS RÚAS BUEU, MOAÑA, VILAGARCIA E CAMIÑO DA RAPOSA NO POLÍGONO DE COIA, VIGO

ENDEREZO

CV M\_26

Localización: COIA-VIGO Num 26 Letra RefCatastral 0944206NG2704S cuarteirón 09442 parcela 06  
Rúa: Moaña

CUARTEIRÓN



PARCELA

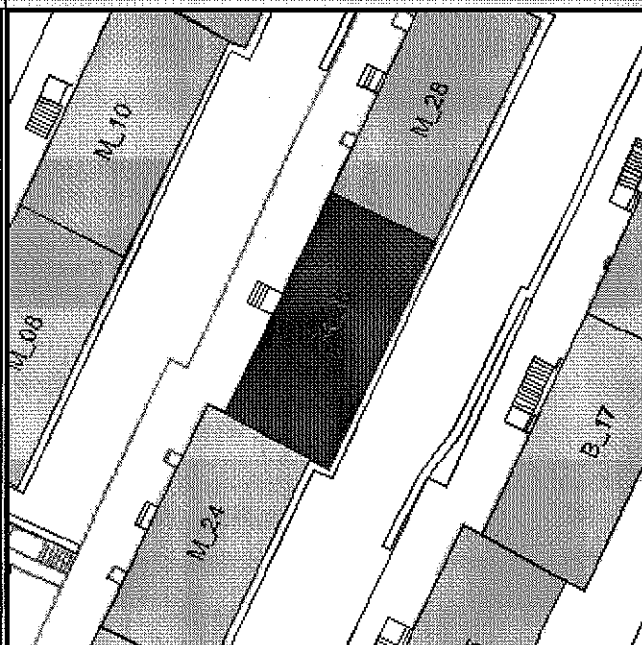

CONSTRUCCIÓN

TIPOLOXÍA\_EDIFICATORIA

Edificación de catro plantas disposta en fileira cun total de oito vivendas.

SITUACIÓN RELATIVA

En\_esquina ☐

En\_medianeira ☒

USOS

N\_de\_Rochos

8

ACCESIBILIDADE

Entom Mala

Portal

0,68

A\_tra

-1,39

ESTADO ORIXINAL

- Acceso á primeira planta desde o portal mediante un tramo de escaleiras
- Cada vivenda compónse de: tres dormitorios, coxina, salón, baño, aseo e tendedeiro con acceso desde a coxina.
- Cuberta a dúas augas.
- Edificio de catro plantas, con dúas vivendas por planta
- Ausencia de balcóns na primeira planta.
- Contadores de auga e de electricidade no portal.

OBSEVACIÓNS

- Canalización de augas pluviais.
- Fachada pintada fai uns 10 anos. A cor de orixe era branca
- Formación de rochos en semisoto
- Instalación de porteiro automático.
- Peche de tendedeiros e dalgúns balcóns.

ESTADO ACTUAL

CARPINT  
EXTERIOR

Estado Modificado

Conservación Boa

Material Aluminio

Cor\_Xeral Natural

Outras\_cores Branco

PECHE DE  
BALCONS

Abertos

4

Pechados

2

Uniformidade Non

PECHE DE  
TENDEDEIROS

Si

Uniformidade Non

FACHADA

Estado Orixinal

Acabado Pintada

Cor\_Xeral Azul

INSTALACIÓNS

Gas

Elect

Telef

Outras

Tendais

Chim.Gas

Ant

F. PRINCIPAL

☒

☐

☐

☒

☒

☒

☐

F. POSTERIOR

☐

☐

☒

☐

☐

☐

☐

F. LATERAL

☐

☐

☐

☐

☐

☐

☐

PORTAL

Material Paredes Pintada ☐

Azulexo ☒

Conservación Boa

Material Solos Terrazo loseta

CARPINTERIA

Estado Modificado

Material Aluminio

Cor Natural

ESCALEIRAS

Chanzo Granito

Varanda Aluminio

EXTERIOR

Tellado Non

Acabado

Porteiro Si



REPORTAXE FOTOGRÁFICA

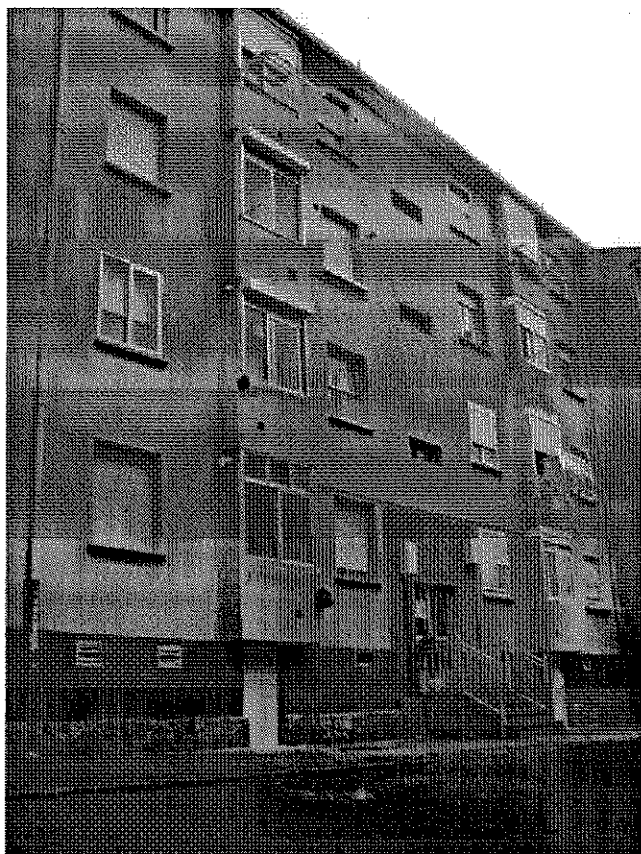

**PLAN ESPECIAL PROTECCIÓN, REHABILITACIÓN E REURBANIZACIÓN DE ESPAZOS INTERIORES NO GRUPO DE VIVENDAS DE PROMOCIÓN PÚBLICA NAS RÚAS BUEU, MOAÑA, VILAGARCIA E CAMIÑO DA RAPOSA NO POLÍGONO DE COIA, VIGO**

**ENDEREZO**

CV M\_28

Localización: COIA-VIGO      Num 28      Letra      RefCatastral 0944206NG2704S      cuarteirón 09442      parcela 06

**CUARTEIRÓN**

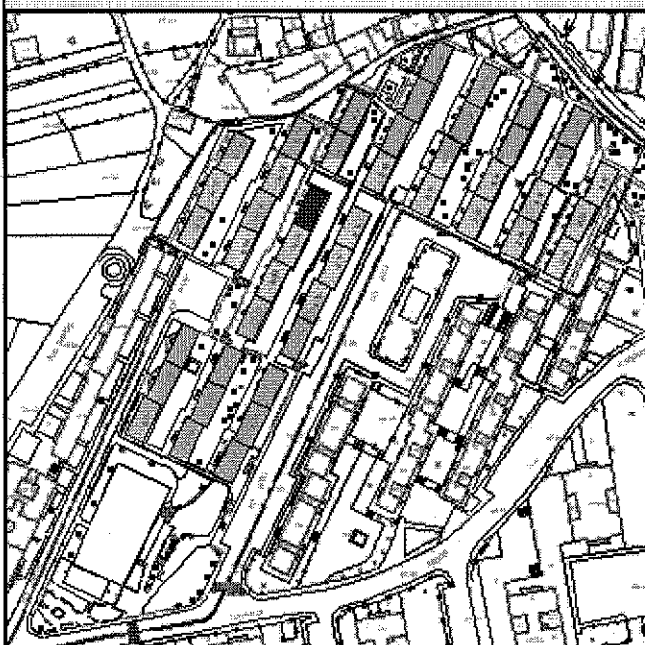

**PARCELA**

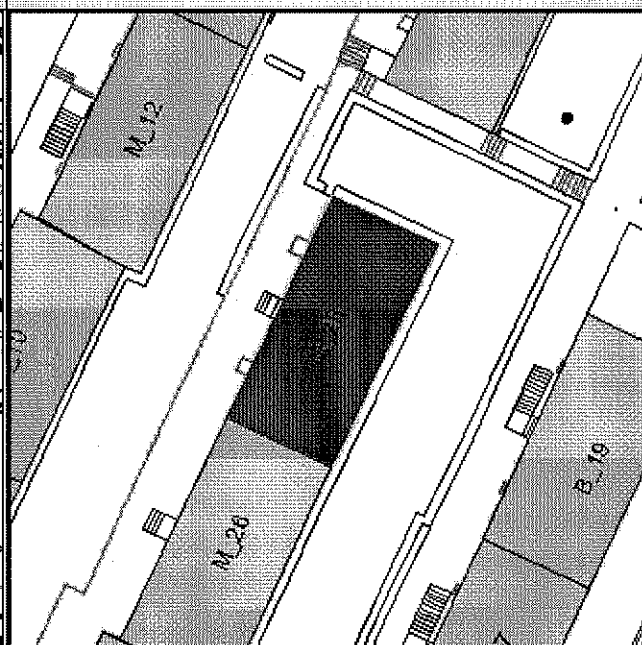

**CONSTRUCCIÓN**

**TIPOLOXÍA\_EDIFICATORIA**

Edificación de catro plantas disposta en fileira cun total de oito vivendas.

**SITUACIÓN RELATIVA**

En\_esquina ☒      En\_medianeira ☐

**USOS**

N\_de\_Rochos 8

**ACCESIBILIDADE**

Portal 0,64      Entorn Mala      A\_tra -1,49

**ESTADO ORIXINAL**

- Acceso á primeira planta desde o portal mediante un tramo de escaleiras
- Cada vivenda compónse de: tres dormitorios, cocíña, salón, baño, aseo e tendedeiro con acceso desde a cocíña.
- Cuberta a dúas augas.
- Edificio de catro plantas, con dúas vivendas por planta
- Ausencia de balcóns na primeira planta.
- Contadores de auga e de electricidade no portal.

**OBSEVACIÓNS**

- Enreixado das fiestras do primeiro esquerda na fachada posterior.
- Canalización de augas pluviais.
- Creación de tellado sobre o portal.
- Fachada pintada fai uns 10 anos. A cor de orixe era branca
- Formación de rochos en semisoto
- Instalación de porteiro automático.
- Peche de tendedeiros e dalgúns balcóns.

**ESTADO ACTUAL**

**CARPINT EXTERIOR**

Estado Modificado      Conservación Boa      Material Aluminio      Cor\_Xeral Natural      Outras\_cores Branco

PECHE DE BALCONS      Abertos 4      Pechados 2      Uniformidade Non      PECHE DE TENDEDEIROS      Si      Uniformidade Non

**FACHADA**

Estado Orixinal      Acabado Pintada      Cor\_Xeral Azul

**INSTALACIÓNS**

	Gas	Elect	Telef	Outras	Tendaís	Chim.Gas	Ant
F. PRINCIPAL	<input checked="" type="checkbox"/>	<input type="checkbox"/>	<input type="checkbox"/>	<input type="checkbox"/>	<input checked="" type="checkbox"/>	<input checked="" type="checkbox"/>	<input type="checkbox"/>
F. POSTERIOR	<input type="checkbox"/>	<input type="checkbox"/>	<input checked="" type="checkbox"/>	<input type="checkbox"/>	<input checked="" type="checkbox"/>	<input type="checkbox"/>	<input checked="" type="checkbox"/>
F. LATERAL	<input type="checkbox"/>	<input type="checkbox"/>	<input checked="" type="checkbox"/>	<input type="checkbox"/>	<input type="checkbox"/>	<input type="checkbox"/>	<input type="checkbox"/>

**PORTAL**

Material Paredes Pintada ☒      Azulexo ☐      Conservación Boa      Material Solos Terrazo loseta

**CARPINTERIA**

Estado Modificado      Material Aluminio      Cor Natural

**ESCALEIRAS**

Chanzo Terrazo loseta      Varanda Aluminio

**EXTERIOR**

Tellado Si      Acabado Tella      Porteiro Si

REPORTAXE FOTOGRÁFICA

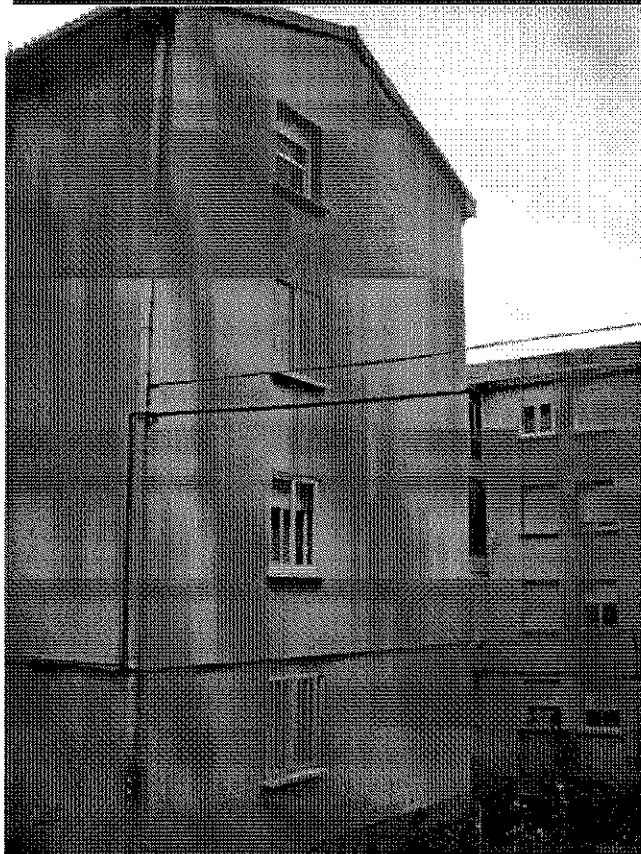
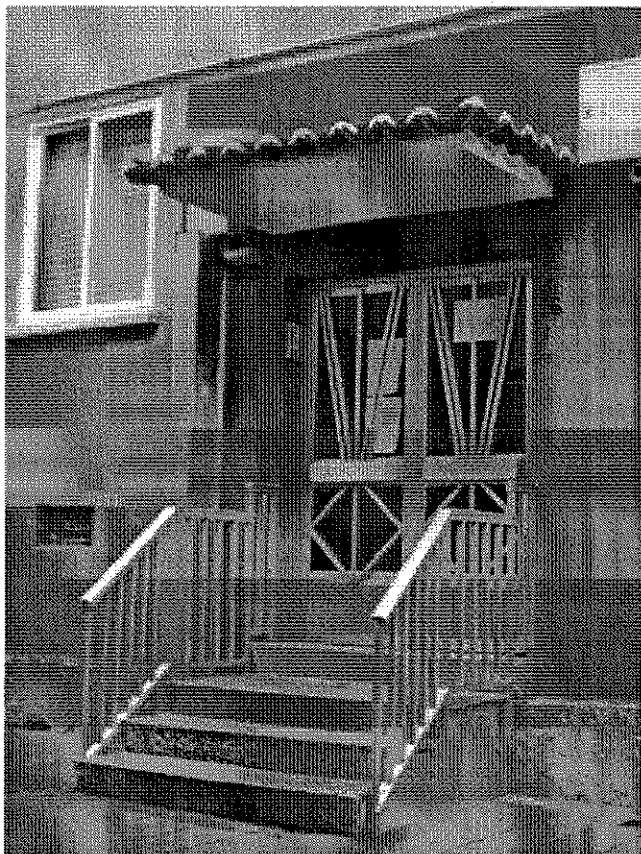
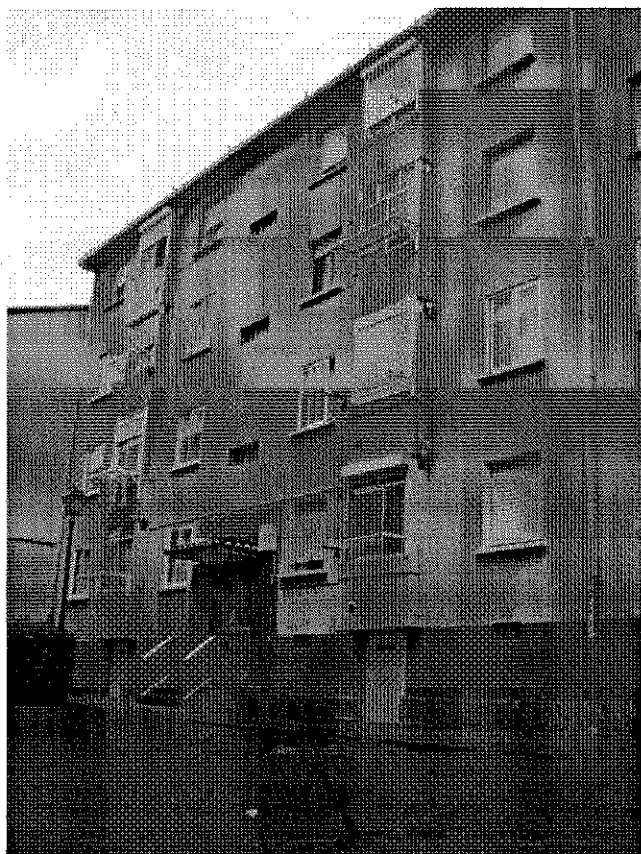



PLAN ESPECIAL PROTECCIÓN, REHABILITACIÓN E REURBANIZACIÓN DE ESPAZOS INTERIORES NO GRUPO DE VIVENDAS DE PROMOCIÓN PÚBLICA NAS RÚAS BUEU, MOAÑA, VILAGARCIA E CAMIÑO DA RAPOSA NO POLÍGONO DE COIA, VIGO

ENDEREZO

CV M\_30

Localización: COIA-VIGO Num Letra RefCatastral cuarteirón parcela  
Rúa: Moaña 30 0944206NG2704S 09442 06

CUARTEIRÓN



PARCELA

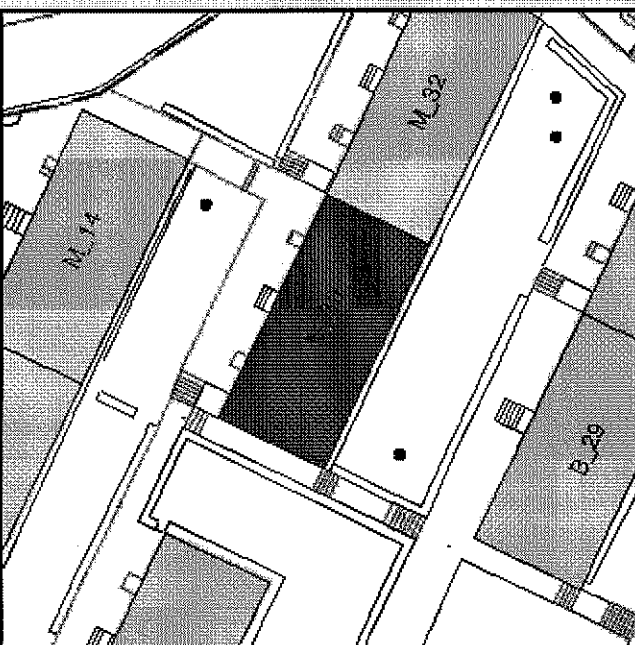

CONSTRUCCIÓN

TIPOLOXÍA EDIFICATORIA

Edificación de catro plantas disposta en fileira cun total de oito vivendas.

SITUACIÓN RELATIVA

En\_esquina ☒  
En\_medianeira ☐

USOS

N\_de\_Rochos 8

ACCESIBILIDADE

Portal 0,54  
Entorn Mala A\_tra -0,57

ESTADO ORIXINAL

- Acceso á primeira planta desde o portal mediante un tramo de escaleiras
- Cada vivenda compónse de: tres dormitorios, coziña, salón, baño, aseo e tendedeiro con acceso desde a coziña.
- Cuberta a dúas augas.
- Edificio de catro plantas, con dúas vivendas por planta
- Ausencia de balcóns na primeira planta.
- Contadores de auga e de electricidade no portal.

OBSEVACIÓNS

- Apertura de ocos na fachada principal para cuartos de baño.
- Canalización de augas pluviais.
- Creación de tellado sobre o portal.
- Fachada pintada fai uns 10 anos. A cor de orixe era branca
- Formación de rochos en semisoto
- Instalación de porteiro automático.
- Peche de tendedeiros e dalgúns balcóns.
- Revestimiento de fachada lateral con chapa onduline.

ESTADO ACTUAL

CARPINT  
EXTERIOR

Estado Modificado Conservación Boa Material Aluminio Cor\_Xeral Branco Outras\_cores Natural  
PECHE DE BALCONS Abertos 4 Pechados 2 Uniformidade Non PECH DE TENDEDEIROS Si Uniformidade Non

FACHADA

Estado Orixinal  
Acabado Pintada  
Cor\_Xeral Verde

INSTALACIÓNS

	Gas	Elect	Telef	Outras	Tendais	Chim.Gas	Ant
F. PRINCIPAL	<input checked="" type="checkbox"/>	<input type="checkbox"/>	<input type="checkbox"/>	<input type="checkbox"/>	<input checked="" type="checkbox"/>	<input checked="" type="checkbox"/>	<input type="checkbox"/>
F. POSTERIOR	<input type="checkbox"/>	<input type="checkbox"/>	<input checked="" type="checkbox"/>	<input type="checkbox"/>	<input type="checkbox"/>	<input checked="" type="checkbox"/>	<input type="checkbox"/>
F. LATERAL	<input type="checkbox"/>	<input type="checkbox"/>	<input checked="" type="checkbox"/>	<input type="checkbox"/>	<input type="checkbox"/>	<input type="checkbox"/>	<input type="checkbox"/>

PORTAL

Material Paredes Pintada ☒  
Azulexo ☒  
Conservación Boa  
Material Solos Ceramico

CARPINTERIA

Estado Modificado  
Material Aluminio  
Cor Natural

ESCALEIRAS

Chanzo Terrazo loseta  
Varanda Aluminio

EXTERIOR

Tellado Si  
Acabado Tella  
Porteiro Si

REPORTAXE FOTOGRÁFICA

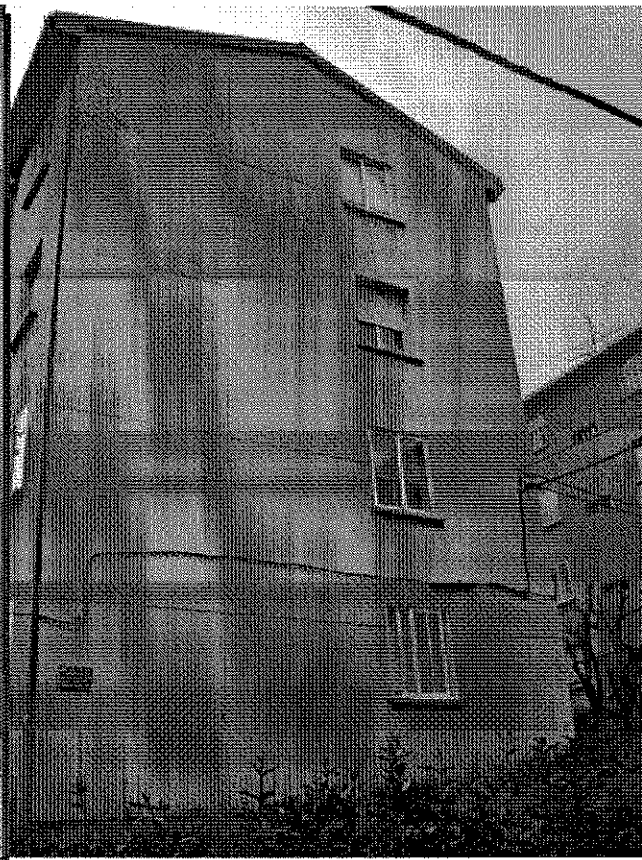
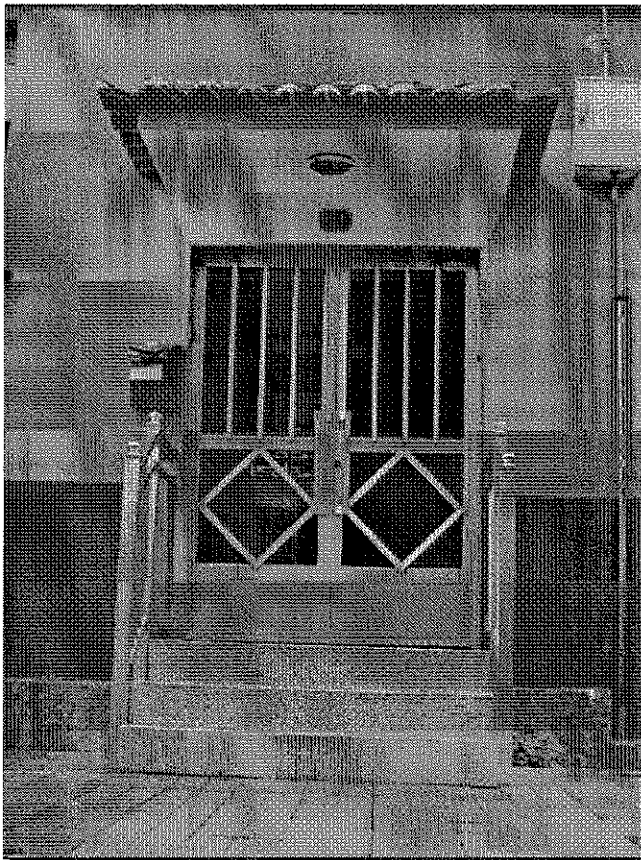
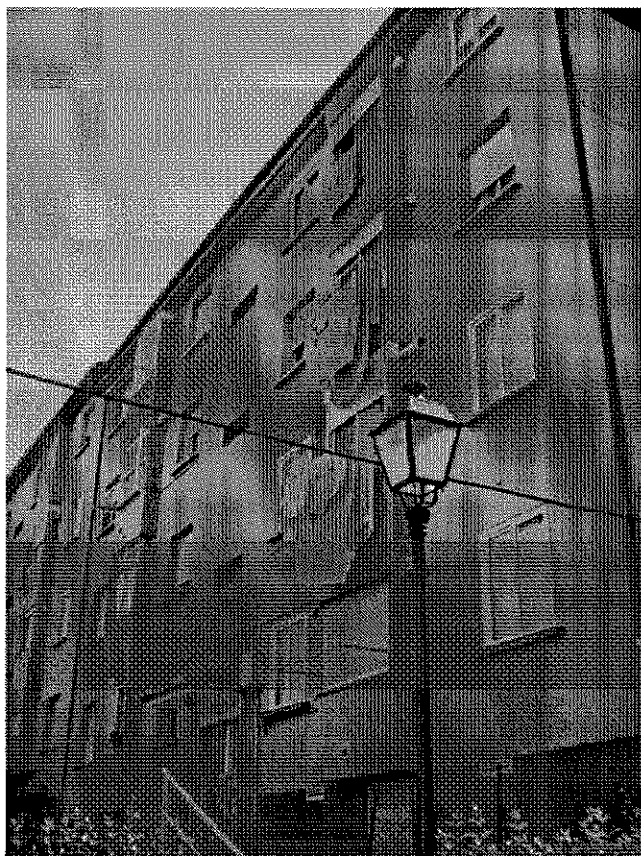

PLAN ESPECIAL PROTECCIÓN, REHABILITACIÓN E REURBANIZACIÓN DE ESPAZOS INTERIORES NO GRUPO DE VIVENDAS DE PROMOCIÓN PÚBLICA NAS RÚAS BUEU, MOAÑA, VILAGARCIA E CAMIÑO DA RAPOSA NO POLÍGONO DE COIA, VIGO

ENDEREZO

CV M\_32

Localización: COIA-VIGO Num Letra RefCatastral cuarteión parcela  
Rua: Moaña 32 0944206N62704S 09442 06

CUARTEIRÓN



PARCELA

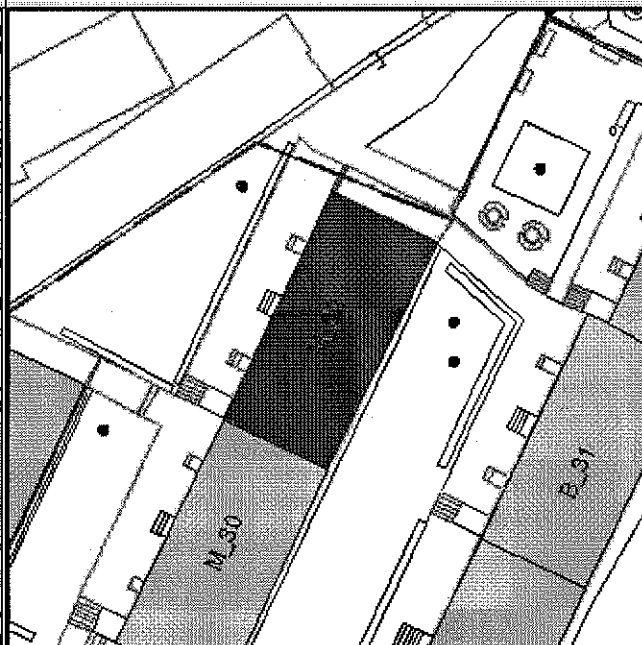

CONSTRUCCIÓN

TIPOLOXÍA\_EDIFICATORIA

Edificación de catro plantas disposta en fileira cun total de oito vivendas.

SITUACIÓN RELATIVA

En\_esquina ☒  
En\_medianeira ☐

USOS

N\_de\_Rochos 8

ACCESIBILIDADE

Portal 0,23  
Entorn Boa A\_tra -0,87

ESTADO ORIXINAL

- Acceso á primeira planta desde o portal mediante un tramo de escaleiras
- Cada vivenda compónse de: tres dormitorios, coíña, salón, baño, aseo e tendedeiro con acceso desde a coíña.
- Cuberta a dúas augas.
- Edificio de catro plantas, con dúas vivendas por planta
- Ausencia de balcóns na primeira planta.
- Contadores de auga e de electricidade no portal.

OBSERVACIÓNS

- Apertura de ocos na fachada principal para cuartos de baño.
- Canalización de augas pluviais.
- Fachada pintada fai uns 10 anos. A cor de orixe era branca
- Formación de rochos en semisoto
- Instalación de porteiro automático.
- Peches de tendedeiros e dalgúns balcóns.

ESTADO ACTUAL

CARPINT  
EXTERIOR

Estado Modificado Conservación Boa Material Aluminio Cor\_Xeral Natural Outras\_cores Branco

PECHE DE BALCONS Abertos 5 Pechados 1 Uniformidade Non PECHES DE TENDEDEIROS Si Uniformidade Non

FACHADA

Estado Modificado  
Acabado Pintada  
Cor\_Xeral Verde

INSTALACIÓNS

	Gas	Elect	Telef	Outras	Tendais	Chim.Gas	Ant
F. PRINCIPAL	<input checked="" type="checkbox"/>	<input type="checkbox"/>	<input type="checkbox"/>	<input type="checkbox"/>	<input type="checkbox"/>	<input checked="" type="checkbox"/>	<input type="checkbox"/>
F. POSTERIOR	<input type="checkbox"/>	<input type="checkbox"/>	<input checked="" type="checkbox"/>	<input type="checkbox"/>	<input checked="" type="checkbox"/>	<input type="checkbox"/>	<input type="checkbox"/>
F. LATERAL	<input type="checkbox"/>	<input type="checkbox"/>	<input type="checkbox"/>	<input type="checkbox"/>	<input type="checkbox"/>	<input type="checkbox"/>	<input type="checkbox"/>

PORTAL

Material Paredes Pintada ☐  
Azulexo ☒  
Conservación Boa  
Material Solos Ceramico

CARPINTERIA

Estado Modificado  
Material Aluminio  
Cor Natural

ESCALEIRAS

Chanzo Terrazo loseta  
Varanda

EXTERIOR

Tellado Non  
Acabado  
Porteiro Si



REPORTAXE FOTOGRÁFICA

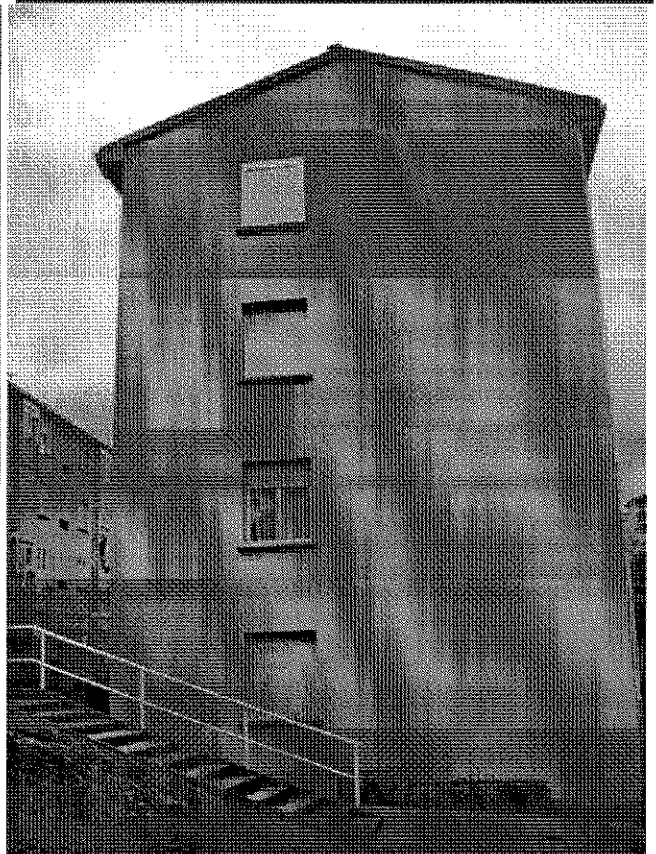
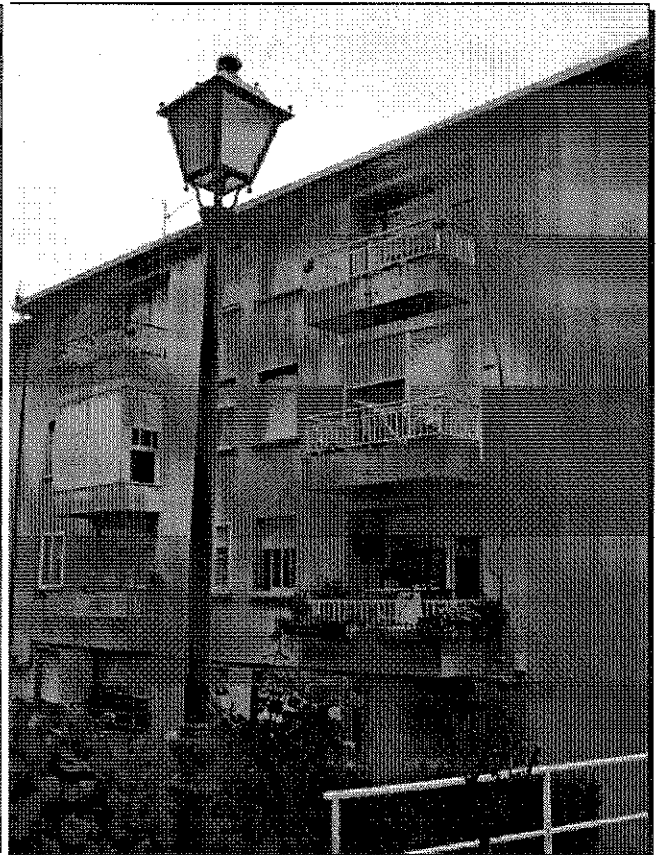

PLAN ESPECIAL PROTECCIÓN, REHABILITACIÓN E REURBANIZACIÓN DE ESPAZOS INTERIORES NO GRUPO DE VIVENDAS DE PROMOCIÓN PÚBLICA NAS RÚAS BUEU, MOAÑA, VILAGARCIA E CAMIÑO DA RAPOSA NO POLÍGONO DE COIA, VIGO

ENDEREZO

CV B\_01

Localización: COIA-VIGO Num Letra RefCatastral cuarteirón parcela  
Rua: Bueu 1 0944206NG2704S 09442 06

CUARTEIRÓN



PARCELA

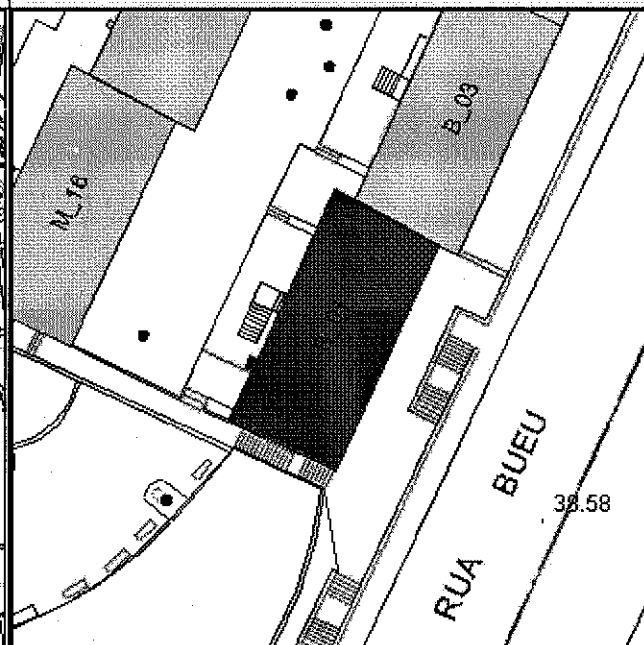

CONSTRUCCIÓN

TIPOLOXÍA EDIFICATORIA

Edificación de catro plantas disposta en fileira cun total de oito vivendas.

SITUACIÓN RELATIVA

En\_esquina ☒  
En\_medianeira ☐

USOS

N\_de\_Rochos 16

ACCESIBILIDADE

Portal 1,59  
Entorn Mala A\_tra 0,32

ESTADO ORIXINAL

- Acceso á primeira planta desde o portal mediante un tramo de escaleiras
- Cada vivenda compónse de: tres dormitorios, coxina, salón, baño, aseo e tendedeiro con acceso desde a coxina.
- Cuberta a dúas augas.
- Edificio de catro plantas, con dúas vivendas por planta
- Ausencia de balcóns na primeira planta.
- Contadores de auga e de electricidade no portal.

OBSEVACIÓNS

- Formación de rochos en semisoto
- Instalación de porteiro automático.
- Peches de tendedeiros e dalgúns balcóns.
- Canalización de augas pluviais.
- Fachada pintada fai uns 10 anos. A cor de orixe era branca

ESTADO ACTUAL

CARPINT  
EXTERIOR

Estado Modificado Conservación Boa Material Aluminio Cor\_Xeral Natural Outras\_cores Branco

PECHE DE BALCONS Abertos 4  
Pechados 2

Uniformidade Non

PECHE DE TENDEDEIROS Si Uniformidade Non

FACHADA

Estado Orixinal

Acabado Pintada

Cor\_Xeral Verde

INSTALACIÓNS

F. PRINCIPAL ☒

F. POSTERIOR ☐

F. LATERAL ☐

Gas Elect Telef Outras Tendais Chim.Gas Ant

☒ ☐ ☐ ☐ ☒ ☒ ☐

☐ ☐ ☒ ☐ ☐ ☐ ☐

☐ ☐ ☐ ☐ ☐ ☐ ☐

PORTAL

Material Paredes Pintada ☐

Azulexo ☒

Conservación Boa

Material Solos Ceramico

CARPINTERIA

Estado Modificado

Material Aluminio

Cor Natural

ESCALEIRAS

Chanzo Macizo pedra

Varanda Ferro

EXTERIOR

Tellado Non

Acabado

Porteiro Si

REPORTAXE FOTOGRÁFICA





PLAN ESPECIAL PROTECCIÓN, REHABILITACIÓN E REURBANIZACIÓN DE ESPAZOS INTERIORES NO GRUPO DE VIVENDAS DE PROMOCIÓN PÚBLICA NAS RÚAS BUEU, MOAÑA, VILAGARCIA E CAMIÑO DA RAPOSA NO POLÍGONO DE COIA, VIGO

ENDEREZO

CV B\_03

Localización: COIA-VIGO Num Letra RefCatastral cuarteirón parcela  
Rua: Bueu 3 0944206NG2704S 09442 06

CUARTEIRÓN



PARCELA

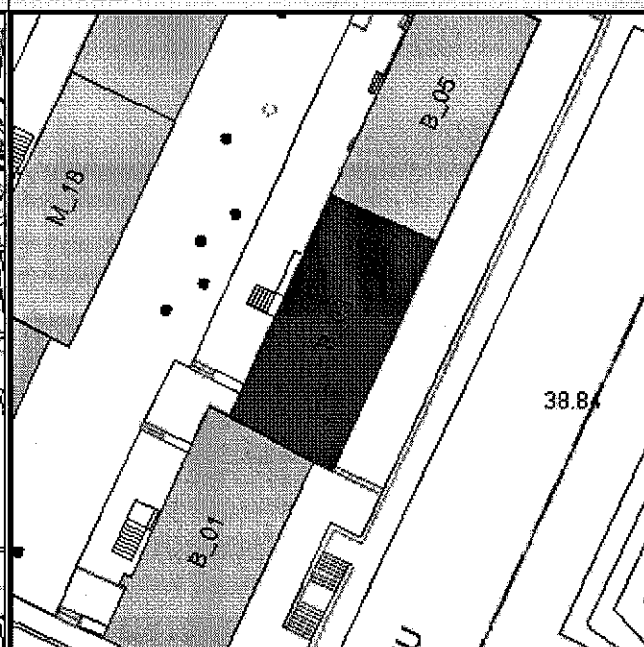

CONSTRUCCIÓN

TIPOLOXÍA\_EDIFICATORIA

Edificación de catro plantas disposta en fileira cun total de oito vivendas.

SITUACIÓN RELATIVA

En\_esquina ☐  
En\_medianeira ☒

USOS

N\_de\_Rochos 16

ACCESIBILIDADE

Portal 0,92  
Entorn Mala A\_tra 0,65

ESTADO ORIXINAL

- Acceso á primeira planta desde o portal mediante un tramo de escaleiras
- Cada vivenda compónse de: tres dormitorios, coxina, salón, baño, aseo e tendedeiro con acceso desde a coxina.
- Cuberta a dúas augas.
- Edificio de catro plantas, con dúas vivendas por planta
- Ausencia de balcóns na primeira planta.
- Contadores de auga e de electricidade no portal.

OBSEVACIÓNS

- Canalización de augas pluviais.
- Creación de tellado sobre o portal.
- Fachada pintada fai uns 10 anos. A cor de orixe era branca
- Formación de rochos en semisoto
- Instalación de porteiro automático.
- Peches de tendedeiros e dalgúns balcóns.

ESTADO ACTUAL

CARPINT EXTERIOR	Estado	Modificado	Conservación	Boa	Material	Aluminio	Cor_Xeral	Branco	Outras_cores	Outros
	PECHE DE BALCONS	Abertos 4	Pechados 2	Uniformidade	Non	PECHE DE TENDEDEIROS	Si	Uniformidade	Non	

FACHADA	Estado	Orixinal	INSTALACIÓNS	Gas	Elect	Telef	Outras	Tendais	Chim.Gas	Ant	
	Acabado	Pintada		F. PRINCIPAL	<input checked="" type="checkbox"/>	<input type="checkbox"/>	<input type="checkbox"/>	<input type="checkbox"/>	<input checked="" type="checkbox"/>	<input checked="" type="checkbox"/>	<input type="checkbox"/>
	Cor_Xeral	Verde		F. POSTERIOR	<input type="checkbox"/>	<input type="checkbox"/>	<input checked="" type="checkbox"/>	<input type="checkbox"/>	<input type="checkbox"/>	<input type="checkbox"/>	<input type="checkbox"/>
			F. LATERAL	<input type="checkbox"/>	<input type="checkbox"/>	<input type="checkbox"/>	<input type="checkbox"/>	<input type="checkbox"/>	<input type="checkbox"/>	<input type="checkbox"/>	

PORTAL	Material Paredes	Pintada <input checked="" type="checkbox"/>	CARPINTERIA	Estado	Modificado	ESCALEIRAS	Chanzo	Aplac. Pedra	EXTERIOR	Tellado	Si
		Azulexo <input checked="" type="checkbox"/>			Aluminio		Varanda	Aceiro		Acabado	Tella
	Conservación	Boa			Natural					Porteiro	Si
	Material Solos	Terrazo loseta									

REPORTAXE FOTOGRÁFICA



PLAN ESPECIAL PROTECCIÓN, REHABILITACIÓN E REURBANIZACIÓN DE ESPAZOS INTERIORES NO GRUPO DE VIVENDAS DE PROMOCIÓN PÚBLICA NAS RÚAS BUEU, MOAÑA, VILAGARCIA E CAMIÑO DA RAPOSA NO POLÍGONO DE COIA, VIGO

ENDEREZO

CV B\_05

Localización: COIA-VIGO Num 5 Letra RefCatastral 0944206NG2704S cuarteión 09442 parcela 06  
Rua: Bueu

CUARTEIRÓN

PARCELA



CONSTRUCCIÓN

TIPOLOXÍA\_EDIFICATORIA

Edificación de catro plantas disposta en fileira cun total de oito vivendas.

SITUACIÓN RELATIVA

En\_esquina ☒  
En\_medianeira ☐

USOS

N\_de\_Rochos 8

ACCESIBILIDADE

Portal 0,29  
Entorn Mala A\_tra 0,53

ESTADO ORIXINAL

- Acceso a primeira planta desde o portal mediante un tramo de escaleras
- Cada vivenda compónse de: tres dormitorios, coxina, salón, baño, aseo e tendedeiro con acceso desde a coxina.
- Cuberta a dúas augas.
- Edificio de catro plantas, con dúas vivendas por planta
- Ausencia de balcóns na primeira planta.
- Contadores de auga e de electricidade no portal.

OBSEVACIÓNS

- Canalización de augas pluviais.
- Creación de tellado sobre o portal.
- Fachada pintada fai uns 10 anos. A cor de orixe era branca
- Formación de rochos en semisoto
- Instalación de porteiro automático.
- Peche de tendedeiros e dalgúns balcóns.

ESTADO ACTUAL

CARPINT  
EXTERIOR

Estado Modificado Conservación Boa Material Aluminio Cor\_Xeral Branco Outras\_cores Natural

PECHE DE BALCONS Abertos 5 Pechados 1

Uniformidade Non

PECHE DE TENDEDEIROS Si

Uniformidade Non

FACHADA

Estado Orixinal

Acabado Pintada

Cor\_Xeral Verde

INSTALACIÓNS

Gas Elect Telef Outras Tendais Chim.Gas Ant

F. PRINCIPAL ☒

F. POSTERIOR ☐

F. LATERAL ☐

PORTAL

Material Paredes Pintada ☐

Azulexo ☒

Conservación Boa

Material Solos Terrazo loseta

CARPINTERIA

Estado Modificado

Material PVC

Cor Gris oscuro

ESCALEIRAS

Chanzo Aplac. Granito

Varanda

EXTERIOR

Tellado Si

Acabado Tella

Porteiro Si



REPORTAXE FOTOGRÁFICA

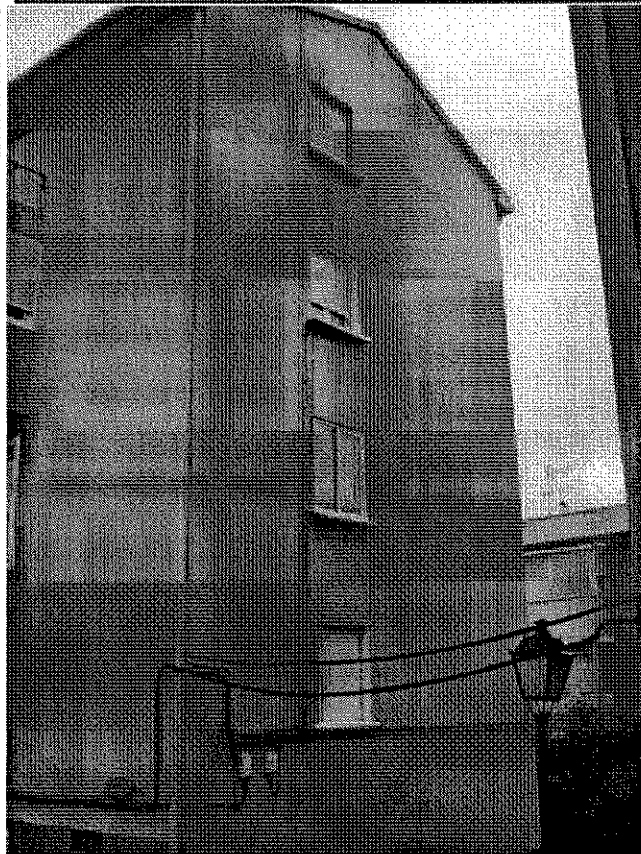
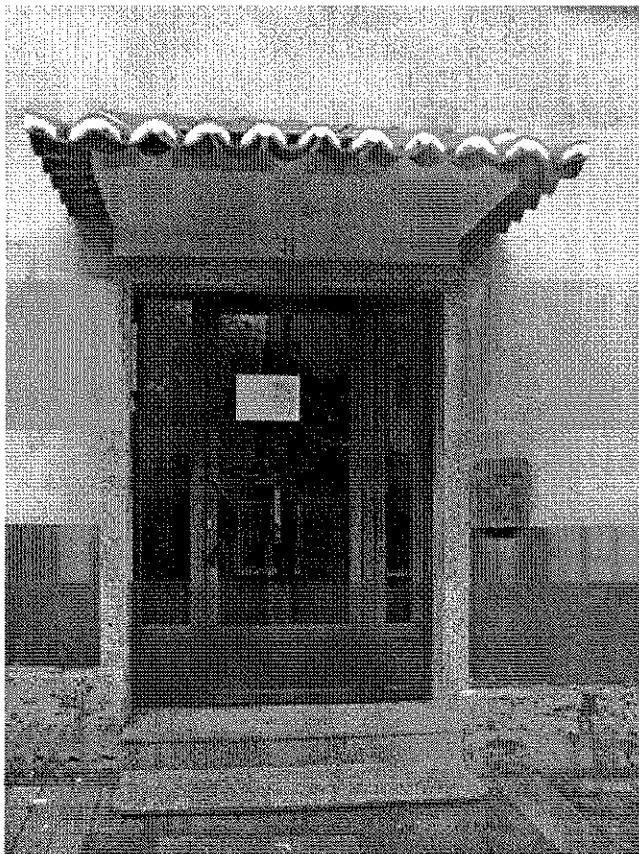
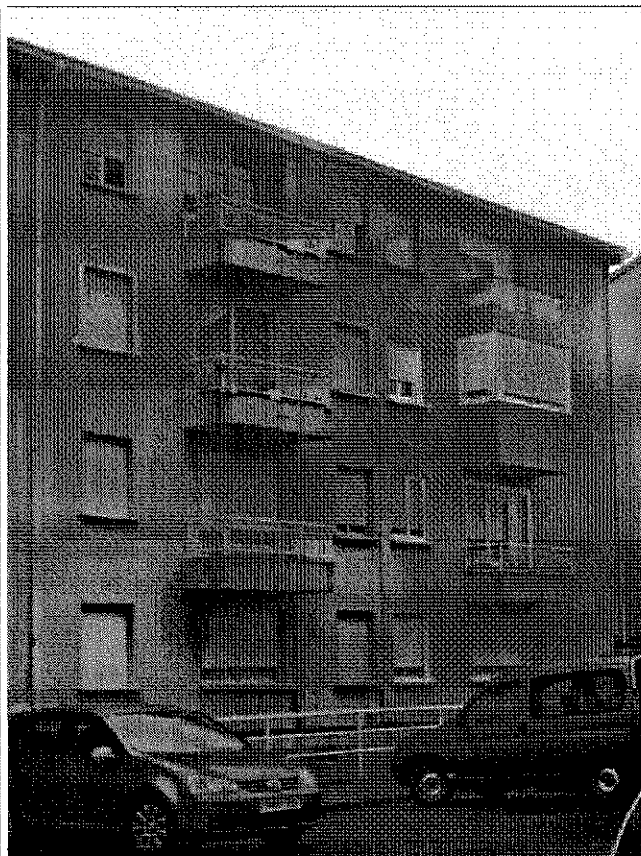

PLAN ESPECIAL PROTECCIÓN, REHABILITACIÓN E REURBANIZACIÓN DE ESPAZOS INTERIORES NO GRUPO DE VIVENDAS DE PROMOCIÓN PÚBLICA NAS RÚAS BUEU, MOAÑA, VILAGARCIA E CAMIÑO DA RAPOSA NO POLÍGONO DE COIA, VIGO

ENDEREZO

CV B\_13

Localización: COIA-VIGO Num Letra RefCatastral cuarteión parcela  
Rua: Bueu 13 0944206NG2704S 09442 06

CUARTEIRÓN



PARCELA

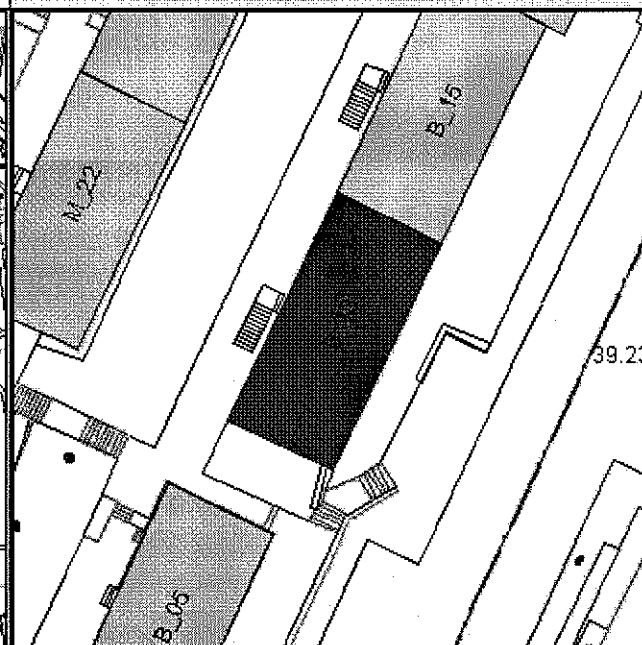

CONSTRUCCIÓN

TIPOLOXÍA EDIFICATORIA

Edificación de catro plantas disposta en fileira cun total de oito vivendas.

SITUACIÓN RELATIVA

En\_esquina ☒  
En\_medianeira ☐

USOS

N\_de\_Rochos 8

ACCESIBILIDADE

Entorn Mala A\_tra 0,42

Portal 2,03

ESTADO ORIXINAL

- Acceso á primeira planta desde o portal mediante un tramo de escaleiras
- Cada vivenda compónse de: tres dormitorios, coxina, salón, baño, aseo e tendedeiro con acceso desde a coxina.
- Cuberta a dúas augas.
- Edificio de catro plantas, con dúas vivendas por planta
- Ausencia de balcóns na primeira planta.
- Contadores de auga e de electricidade no portal.

OBSEVACIÓNS

- Canalización de augas pluviais.
- Creación de tellado sobre o portal.
- Fachada pintada fai uns 10 anos. A cor de orixe era branca
- Formación de rochos en semisoto
- Instalación de porteiro automático.
- Peches de tendedeiros e dalgúns balcóns.

ESTADO ACTUAL

CARPINT  
EXTERIOR

Estado Modificado Conservación Boa Material Aluminio Cor\_Xeral Natural Outras\_cores Branco

PECHE DE BALCONS Abertos 5  
Pechados 1

Uniformidade Non

PECHE DE TENDEDEIROS Si Uniformidade Non

FACHADA

Estado Orixinal

Acabado Pintada

Cor\_Xeral Verde

INSTALACIÓNS

F. PRINCIPAL

F. POSTERIOR

F. LATERAL

Gas Elect Telef Outras Tendais Chim.Gas Ant  
☐ ☐ ☐ ☐ ☒ ☒ ☐  
☐ ☐ ☒ ☐ ☐ ☐ ☐  
☐ ☐ ☐ ☐ ☐ ☐ ☐

PORTAL

Material Paredes Pintada ☒

Azulexo ☐

Conservación Boa

Material Solos Terrazo loseta

CARPINTERIA

Estado Modificado

Material Aluminio

Cor Natural

ESCALEIRAS

Chanzo Macizo pedra

Varanda Aluminio

EXTERIOR

Tellado Si

Acabado Tella

Porteiro Si

REPORTAXE FOTOGRÁFICA

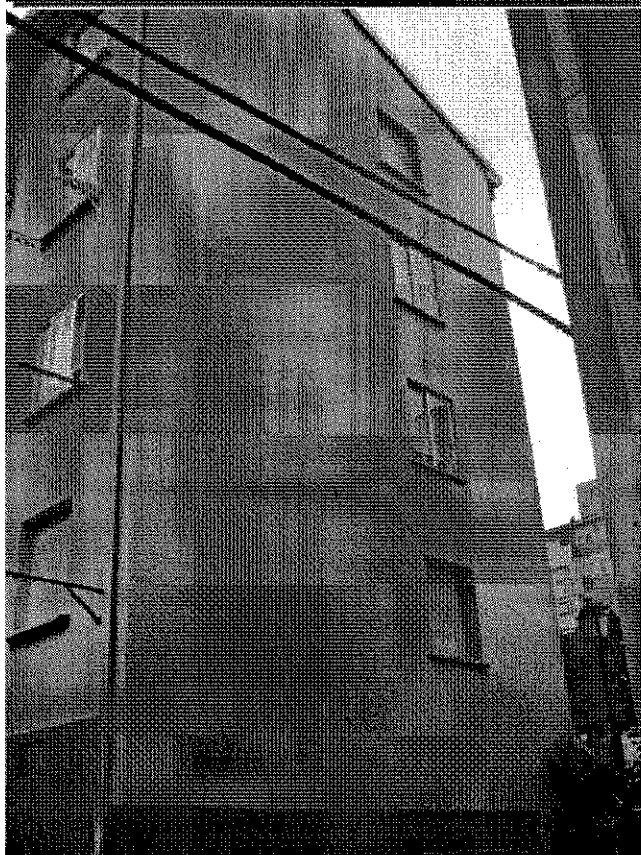
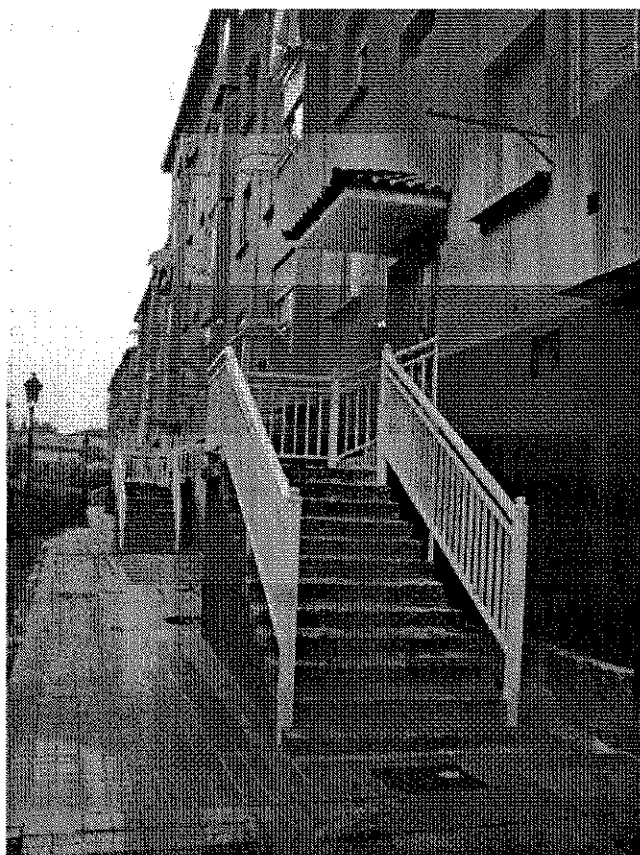



PLAN ESPECIAL PROTECCIÓN, REHABILITACIÓN E REURBANIZACIÓN DE ESPAZOS INTERIORES NO GRUPO DE VIVENDAS DE PROMOCIÓN PÚBLICA NAS RÚAS BUEU, MOAÑA, VILAGARCIA E CAMIÑO DA RAPOSA NO POLÍGONO DE COIA, VIGO

ENDEREZO

CV B\_15

Localización: COIA-VIGO Num 15 Letra RefCatastral 0944206NG2704S cuarteirón 09442 parcela 06  
Rua: Bueu

CUARTEIRÓN



PARCELA

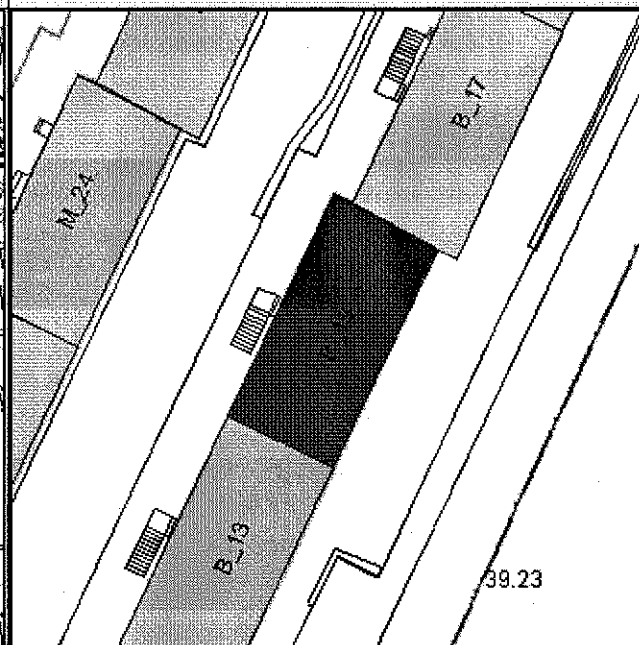

CONSTRUCCIÓN

TIPOLOXÍA EDIFICATORIA

Edificación de catro plantas disposta en fileira cun total de oito vivendas.

SITUACIÓN RELATIVA

En\_esquina ☐  
En\_medianeira ☒

USOS

N\_de\_Rochos 8

ACCESIBILIDADE

Entorn Mala A\_tra 0,26

Portal 1,78

ESTADO ORIXINAL

- Acceso á primeira planta desde o portal mediante un tramo de escaleiras
- Cada vivenda compónse de: tres dormitorios, coíña, salón, baño, aseo e tendedeiro con acceso desde a coíña.
- Cuberta a dúas augas.
- Edificio de catro plantas, con dúas vivendas por planta
- Ausencia de balcóns na primeira planta.
- Contadores de auga e de electricidade no portal.

OBSEVACIÓNS

- Canalización de augas pluviais.
- Fachada pintada fai uns 10 anos. A cor de orixe era branca
- Formación de rochos en semisoto
- Peches de tendedeiros e dalgúns balcóns.

ESTADO ACTUAL

CARPINT  
EXTERIOR

Estado Modificado Conservación Boa Material Aluminio Cor\_Xeral Branco Outras\_cores Natural

PECHE DE BALCONS Abertos 1 Pechados 5

Uniformidade Non

PECHE DE TENDEDEIROS Si Uniformidade Non

FACHADA

Estado Orixinal  
Acabado Pintada  
Cor\_Xeral Verde

INSTALACIÓNS

	Gas	Elect	Telef	Outras	Tendais	Chim.Gas	Ant
F. PRINCIPAL	<input checked="" type="checkbox"/>	<input type="checkbox"/>	<input type="checkbox"/>	<input checked="" type="checkbox"/>	<input checked="" type="checkbox"/>	<input checked="" type="checkbox"/>	<input checked="" type="checkbox"/>
F. POSTERIOR	<input type="checkbox"/>	<input type="checkbox"/>	<input checked="" type="checkbox"/>	<input type="checkbox"/>	<input type="checkbox"/>	<input type="checkbox"/>	<input type="checkbox"/>
F. LATERAL	<input type="checkbox"/>	<input type="checkbox"/>	<input type="checkbox"/>	<input type="checkbox"/>	<input type="checkbox"/>	<input type="checkbox"/>	<input type="checkbox"/>

PORTAL

Material Paredes Pintada ☒  
Azulexo ☒  
Conservación Boa  
Material Solos Terrazo loseta

CARPINTERIA

Estado Modificado  
Material Aluminio  
Cor Natural

ESCALEIRAS

Chanzo Macizo pedra  
Varanda Aluminio

EXTERIOR

Tellado Non  
Acabado  
Porteiro Non

REPORTAXE FOTOGRÁFICA



PLAN ESPECIAL PROTECCIÓN, REHABILITACIÓN E REURBANIZACIÓN DE ESPAZOS INTERIORES NO GRUPO DE VIVENDAS DE PROMOCIÓN PÚBLICA NAS RÚAS BUEU, MOAÑA, VILAGARCIA E CAMIÑO DA RAPOSA NO POLÍGONO DE COIA, VIGO

ENDEREZO

CV B\_17

Localización: COIA-VIGO Num 17 Letra RefCatastral 0944206NG2704S cuarteirón 09442 parcela 06

CUARTEIRÓN



PARCELA

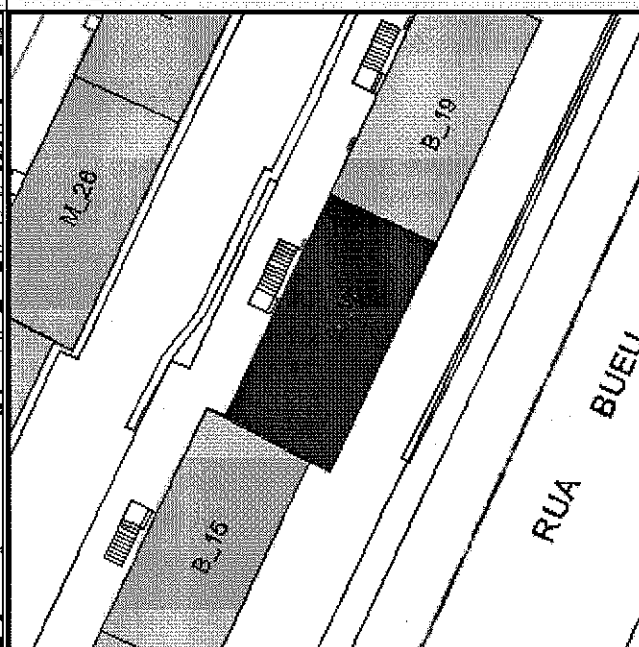

CONSTRUCCIÓN

TIPOLOXÍA EDIFICATORIA

Edificación de catro plantas disposta en fileira cun total de oito vivendas.

SITUACIÓN RELATIVA

En\_esquina ☐  
En\_medianeira ☒

USOS

N\_de\_Rochos 8

ACCESIBILIDADE

Entorn Mala Portal 2,29 A\_tra 0,80

ESTADO ORIXINAL

- Acceso a primeira planta desde o portal mediante un tramo de escaleiras
- Cada vivenda compónse de: tres dormitorios, coxina, salón, baño, aseo e tendedeiro con acceso desde a coxina.
- Cuberta a dúas augas.
- Edificio de catro plantas, con dúas vivendas por planta
- Ausencia de balcóns na primeira planta.
- Contadores de auga e de electricidade no portal.

OBSEVACIÓNS

- Apertura de ocos na fachada principal para cuartos de baño.
- Canalización de augas pluviais.
- Creación de tellado sobre o portal.
- Fachada pintada fai uns 10 anos. A cor de orixe era branca
- Formación de rochos en semisoto
- Instalación de porteiro automático.
- Peches de tendedeiros e dalgúns balcóns.

ESTADO ACTUAL

CARPINT  
EXTERIOR

Estado Modificado Conservación Boa Material Aluminio Cor\_Xeral Branco Outras\_cores Natural

PECHE DE BALCONS Abertos 4 Pechados 2

Uniformidade Non

PECHE DE TENDEDEIROS Si

Uniformidade Non

FACHADA

Estado Modificado  
Acabado Pintada  
Cor\_Xeral Verde

INSTALACIÓNS

	Gas	Elect	Telef	Outras	Tendais	Chim.Gas	Ant
F. PRINCIPAL	<input checked="" type="checkbox"/>	<input type="checkbox"/>	<input type="checkbox"/>	<input type="checkbox"/>	<input checked="" type="checkbox"/>	<input checked="" type="checkbox"/>	<input type="checkbox"/>
F. POSTERIOR	<input type="checkbox"/>	<input type="checkbox"/>	<input checked="" type="checkbox"/>	<input type="checkbox"/>	<input type="checkbox"/>	<input type="checkbox"/>	<input checked="" type="checkbox"/>
F. LATERAL	<input type="checkbox"/>	<input type="checkbox"/>	<input type="checkbox"/>	<input type="checkbox"/>	<input type="checkbox"/>	<input type="checkbox"/>	<input type="checkbox"/>

PORTAL

Material Paredes Pintada ☒  
Azulexo ☐  
Conservación Boa  
Material Solos Ceramico

CARPINTERIA

Estado Modificado  
Material Aluminio  
Cor Natural

ESCALEIRAS

Chanzo Macizo pedra  
Varanda Aluminio

EXTERIOR

Tellado Si  
Acabado Chapa  
Porteiro Si



REPORTAXE FOTOGRÁFICA



PLAN ESPECIAL PROTECCIÓN, REHABILITACIÓN E REURBANIZACIÓN DE ESPAZOS INTERIORES NO GRUPO DE VIVENDAS DE PROMOCIÓN PÚBLICA NAS RÚAS BUEU, MOAÑA, VILAGARCIA E CAMIÑO DA RAPOSA NO POLÍGONO DE COIA, VIGO

ENDEREZO

CV 8\_19

Localización: COIA-VIGO Num Letra RefCatastral cuarteirón parcela  
Rua: Bueu 19 0944206NG2704S 09442 06

CUARTEIRÓN

PARCELA

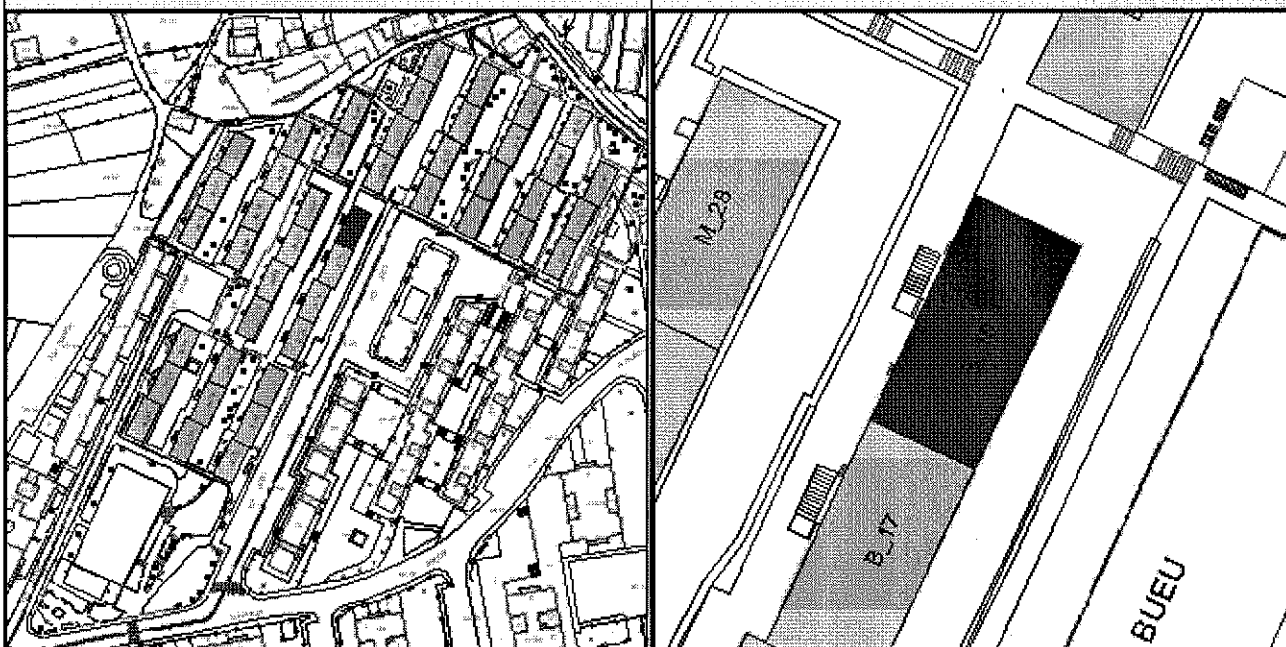

CONSTRUCCIÓN

TIPOLOXÍA EDIFICATORIA

Edificación de catro plantas disposta en fileira cun total de oito vivendas.

SITUACIÓN RELATIVA

En\_esquina ☒  
En\_medianeira ☐

USOS

N\_de\_Rochos 8

ACCESIBILIDADE

Portal 2,16  
Entorn Mala A\_tra 0,74

ESTADO ORIXINAL

- Acceso á primeira planta desde o portal mediante un tramo de escaleiras
- Cada vivenda compónse de: tres dormitorios, cocina, salón, baño, aseo e tendedeiro con acceso desde a cocina.
- Cuberta a dúas augas.
- Edificio de catro plantas, con dúas vivendas por planta
- Ausencia de balcóns na primeira planta.
- Contadores de auga e de electricidade no portal.

OBSEVACIÓNS

- Canalización de augas pluviais.
- Fachada pintada fai uns 10 anos. A cor de orixe era branca
- Formación de rochos en semisoto
- Instalación de porteiro automático.
- Peches de tendedeiros e dalgúns balcóns.

ESTADO ACTUAL

CARPINT  
EXTERIOR

Estado Modificado Conservación Boa Material Aluminio Cor\_Xeral Branco Outras\_cores Natural

PECHE DE BALCONS Abertos 4  
Pechados 2

Uniformidade Non

PECHE DE TENDEDEIROS Si Uniformidade Non

FACHADA

Estado Orixinal  
Acabado Pintada  
Cor\_Xeral Verde

INSTALACIÓNS

	Gas	Elect	Telef	Outras	Tendaís	Chim.Gas	Ant
F. PRINCIPAL	<input checked="" type="checkbox"/>	<input type="checkbox"/>	<input type="checkbox"/>	<input type="checkbox"/>	<input checked="" type="checkbox"/>	<input checked="" type="checkbox"/>	<input type="checkbox"/>
F. POSTERIOR	<input type="checkbox"/>	<input type="checkbox"/>	<input checked="" type="checkbox"/>	<input type="checkbox"/>	<input type="checkbox"/>	<input type="checkbox"/>	<input checked="" type="checkbox"/>
F. LATERAL	<input type="checkbox"/>	<input type="checkbox"/>	<input type="checkbox"/>	<input type="checkbox"/>	<input type="checkbox"/>	<input type="checkbox"/>	<input type="checkbox"/>

PORTAL

Material Paredes Pintada ☒  
Azulexo ☐  
Conservación Boa  
Material Solos Terrazo loseta

CARPINTERIA

Estado Modificado  
Material Aluminio  
Cor Natural

ESCALEIRAS

Chanzo Aplac. Granito  
Varanda Aceiro  
Tallado Non  
Acabado  
Porteiro Si

EXTERIOR

REPORTAXE FOTOGRÁFICA

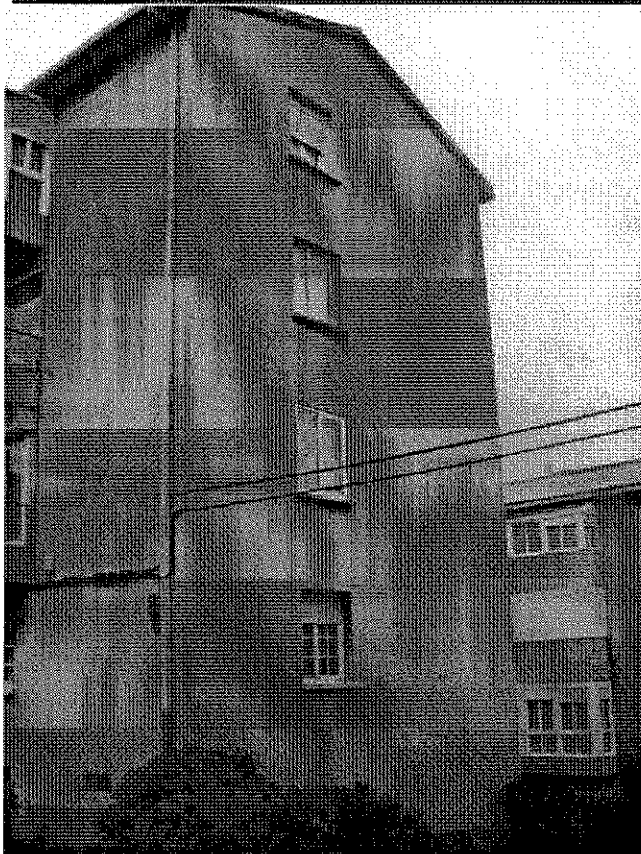
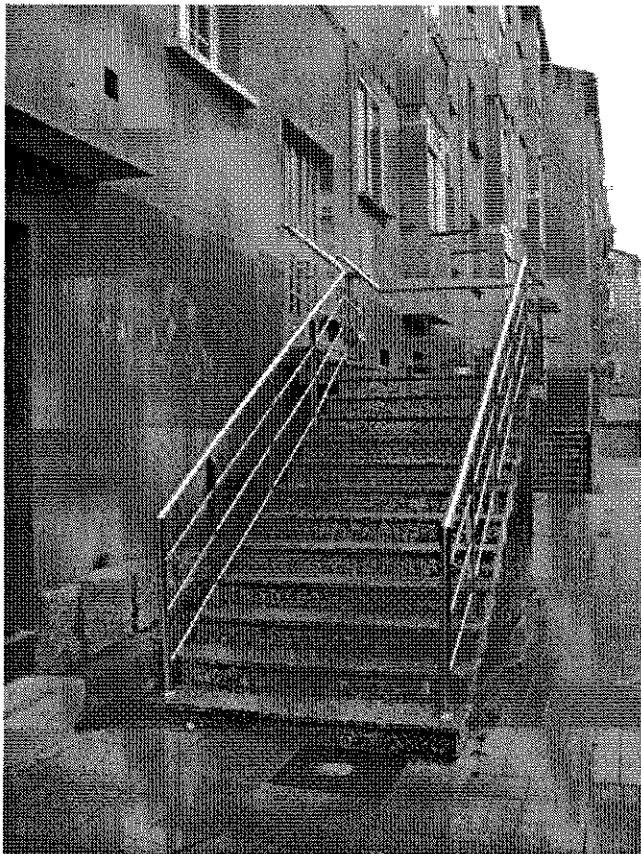
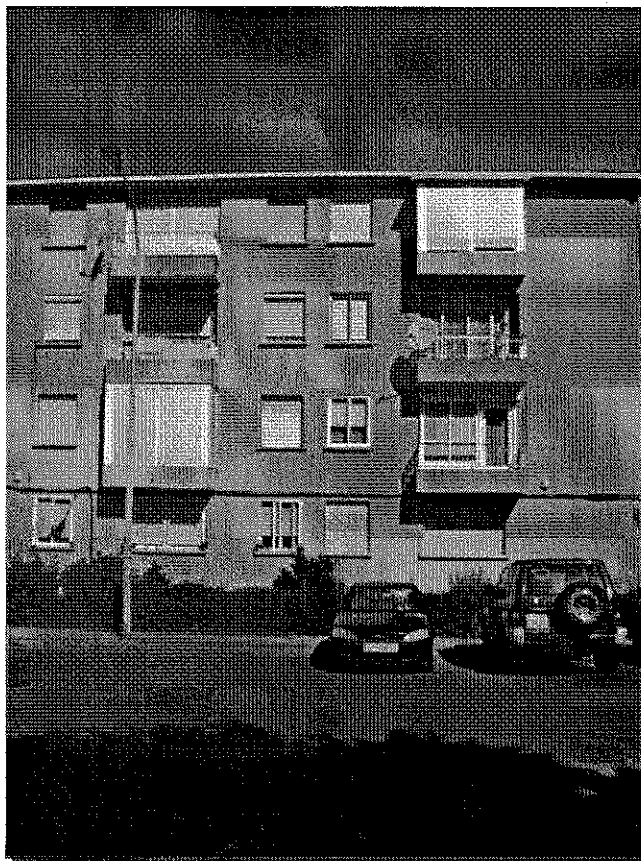



PLAN ESPECIAL PROTECCIÓN, REHABILITACIÓN E REURBANIZACIÓN DE ESPAZOS INTERIORES NO GRUPO DE VIVENDAS DE PROMOCIÓN PÚBLICA NAS RÚAS BUEU, MOAÑA, VILAGARCIA E CAMIÑO DA RAPOSA NO POLÍGONO DE COIA, VIGO

ENDEREZO

CV B\_20

Localización: COIA-VIGO Num Letra RefCatastral cuarteirón parcela  
Rua: Bueu 20 0944206NG2704S 09442 06

CUARTEIRÓN

PARCELA

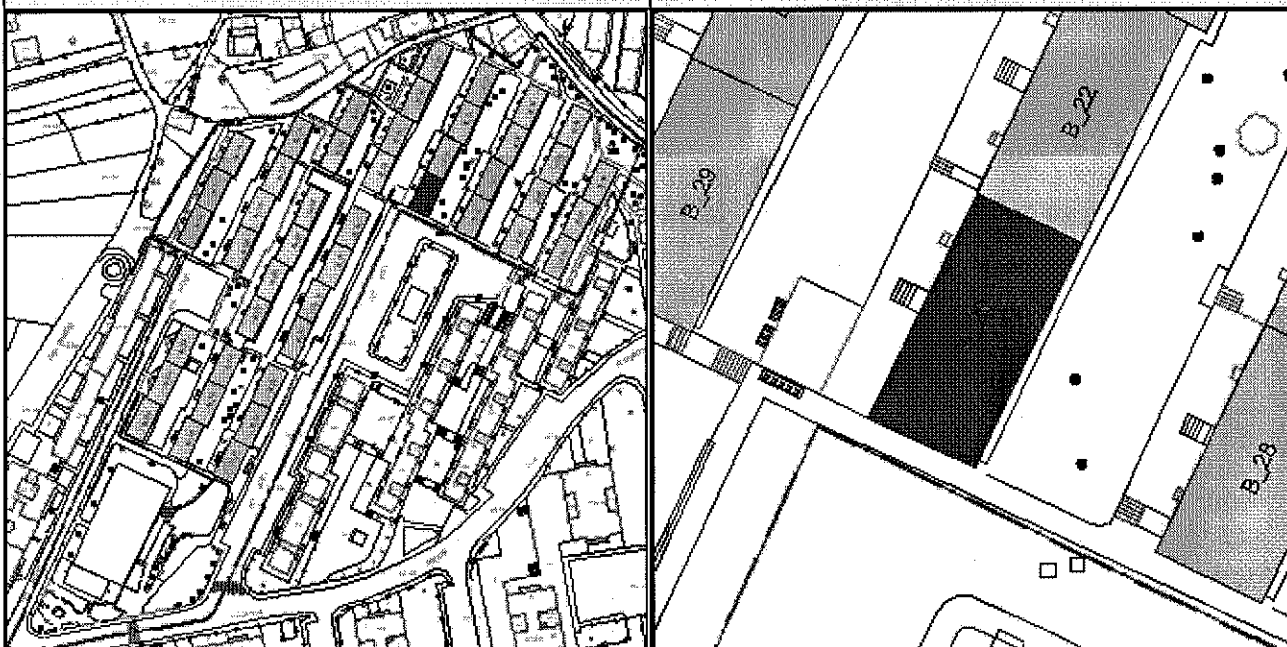

CONSTRUCCIÓN

TIPOLOXÍA EDIFICATORIA

Edificación de catro plantas disposta en fileira cun total de oito vivendas.

SITUACIÓN RELATIVA

En\_esquina ☒  
En\_medianeira ☐

USOS

N\_de\_Rochos 8

ACCESIBILIDADE

Portal 0,84  
Entorn Boa A\_tra -0,43

ESTADO ORIXINAL

- Acceso á primeira planta desde o portal mediante un tramo de escaleiras
- Cada vivenda compónse de: tres dormitorios, coxina, salón, baño, aseo e tendedeiro con acceso desde a coxina.
- Cuberta a dúas augas.
- Edificio de catro plantas, con dúas vivendas por planta
- Ausencia de balcóns na primeira planta.
- Contadores de auga e de electricidade no portal.

OBSEVACIÓNS

- Apertura de ocos na fachada principal para cuartos de baño.
- Canalización de augas pluviais.
- Creación de tellado sobre o portal.
- Fachada pintada fai uns 10 anos. A cor de orixe era branca
- Formación de rochos en semisoto
- Instalación de porteiro automático.
- Peche de tendedeiros e dalgúns balcóns.

ESTADO ACTUAL

CARPINT  
EXTERIOR

Estado Modificado Conservación Boa Material Aluminio Cor\_Xeral Branco Outras\_cores Natural

PECHE DE BALCONS Abertos 2  
Pechados 4

Uniformidade Non

PECHE DE TENDEDEIROS Si Uniformidade Non

FACHADA

Estado Orixinal  
Acabado Pintada  
Cor\_Xeral Beige

INSTALACIÓNS

	Gas	Elect	Telef	Outras	Tendaís	Chim.Gas	Ant
F. PRINCIPAL	<input checked="" type="checkbox"/>	<input type="checkbox"/>	<input type="checkbox"/>	<input checked="" type="checkbox"/>	<input checked="" type="checkbox"/>	<input checked="" type="checkbox"/>	<input type="checkbox"/>
F. POSTERIOR	<input type="checkbox"/>	<input type="checkbox"/>	<input checked="" type="checkbox"/>	<input type="checkbox"/>	<input type="checkbox"/>	<input type="checkbox"/>	<input checked="" type="checkbox"/>
F. LATERAL	<input type="checkbox"/>	<input type="checkbox"/>	<input checked="" type="checkbox"/>	<input checked="" type="checkbox"/>	<input type="checkbox"/>	<input type="checkbox"/>	<input type="checkbox"/>

PORTAL

Material Paredes Pintada ☒  
Azulexo ☐  
Conservación Boa  
Material Solos Terrazo loseta

CARPINTERIA

Estado Modificado  
Material Aluminio  
Cor Natural

ESCALEIRAS

Chanzo Aplac. Ceramico  
Varanda Aluminio

EXTERIOR

Tellado Si  
Acabado Tella  
Porteiro Si

REPORTAXE FOTOGRÁFICA

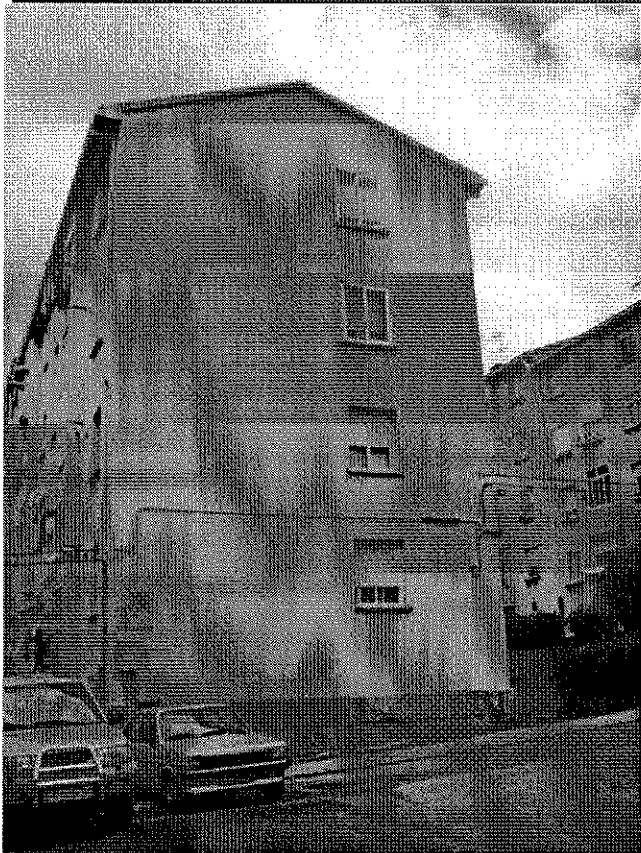
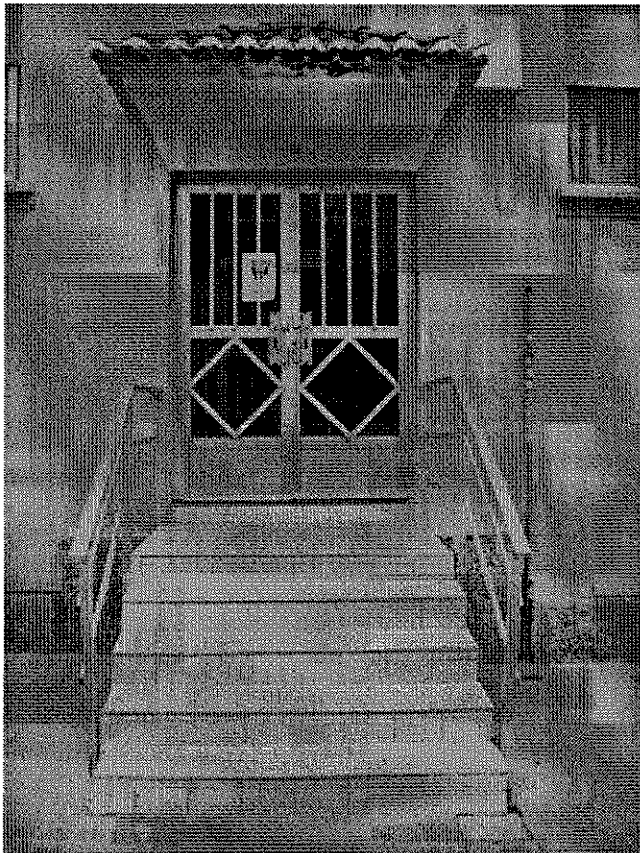
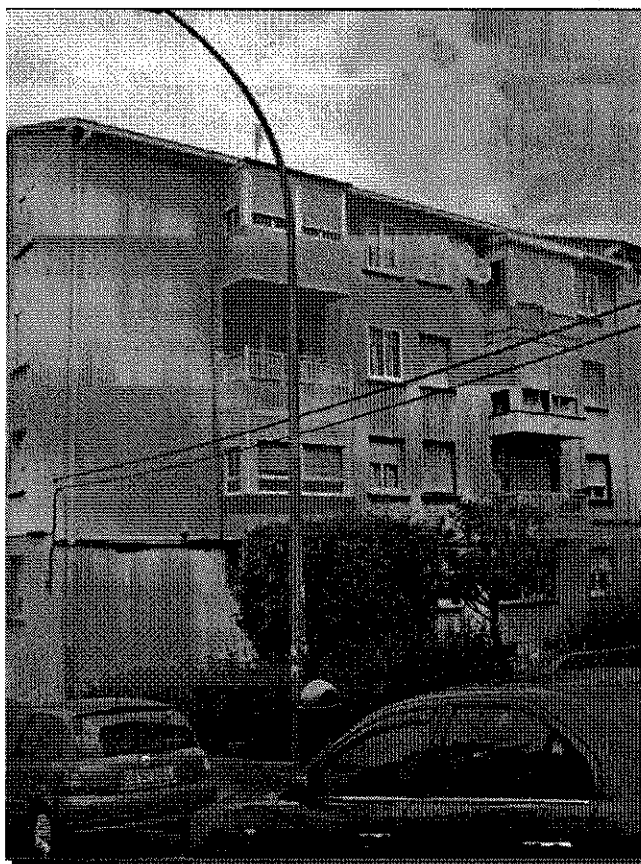
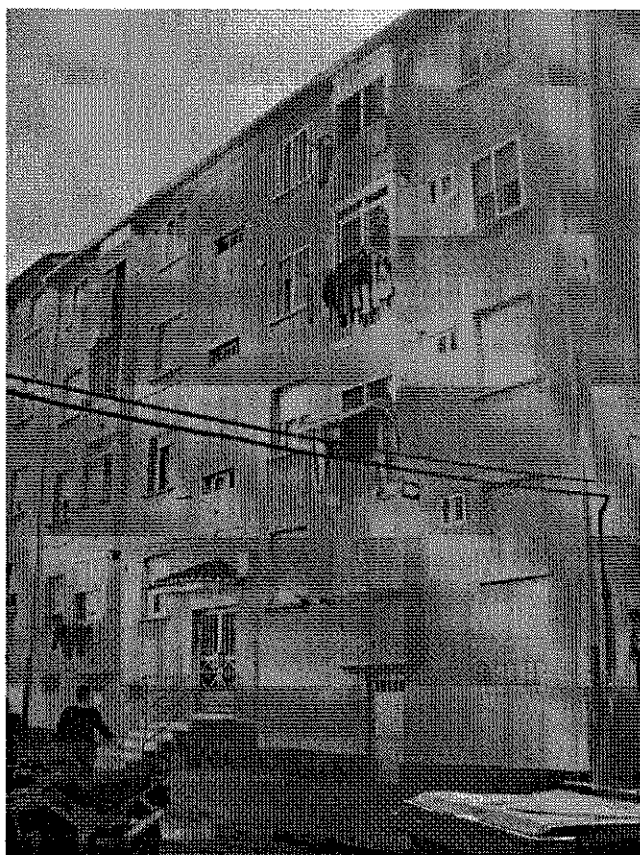

PLAN ESPECIAL PROTECCIÓN, REHABILITACIÓN E REURBANIZACIÓN DE ESPAZOS INTERIORES NO GRUPO DE VIVENDAS DE PROMOCIÓN PÚBLICA NAS RÚAS BUEU, MOAÑA, VILAGARCIA E CAMIÑO DA RAPOSA NO POLÍGONO DE COIA, VIGO

ENDEREZO

CV B\_22

Localización: COIA-VIGO Num 22 Letra RefCatastral 0944206NG2704S cuarteirón 09442 parcela 06

CUARTEIRÓN



PARCELA

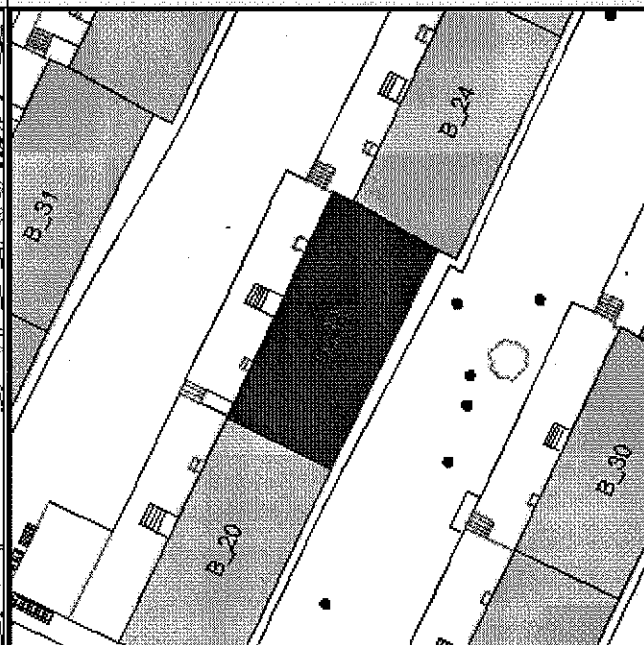

CONSTRUCCIÓN

TIPOLOXÍA\_EDIFICATORIA

Edificación de catro plantas disposta en fileira cun total de oito vivendas.

SITUACIÓN RELATIVA

En\_esquina ☐  
En\_medianeira ☒

USOS

N\_de\_Rochos 8

ACCESIBILIDADE

Portal 0,82  
Entorn Mala A\_tra -0,56

ESTADO ORIXINAL

- Acceso á primeira planta desde o portal mediante un tramo de escaleiras
- Cada vivenda compónse de: tres dormitorios, cocína, salón, baño, aseo e tendedeiro con acceso desde a cocína.
- Cuberta a dúas augas.
- Edificio de catro plantas, con dúas vivendas por planta
- Ausencia de balcóns na primeira planta.
- Contadores de auga e de electricidade no portal.

OBSEVACIÓNS

- Apertura de ocós na fachada principal para cuartos de baño.
- Canalización de augas pluviais.
- Creación de tellado sobre o portal.
- Fachada pintada fai uns 10 anos. A cor de orixe era branca
- Formación de rochos en semisoto
- Instalación de porteiro automático.
- Peches de tendedeiros e dalgúns balcóns.

ESTADO ACTUAL

CARPINT EXTERIOR

Estado Modificado Conservación Boa Material Aluminio Cor\_Xeral Natural Outras\_cores Branco

PECHE DE BALCONS Abertos 4 Pechados 2

Uniformidade Non

PECHE DE TENDEDEIROS Si

Uniformidade Non

FACHADA

Estado Orixinal  
Acabado Pintada  
Cor\_Xeral Beige

INSTALACIÓNS

	Gas	Elect	Telef	Outras	Tendais	Chim.Gas	Ant
F. PRINCIPAL	<input checked="" type="checkbox"/>	<input type="checkbox"/>	<input type="checkbox"/>	<input checked="" type="checkbox"/>	<input checked="" type="checkbox"/>	<input checked="" type="checkbox"/>	<input type="checkbox"/>
F. POSTERIOR	<input type="checkbox"/>	<input type="checkbox"/>	<input checked="" type="checkbox"/>	<input type="checkbox"/>	<input type="checkbox"/>	<input type="checkbox"/>	<input checked="" type="checkbox"/>
F. LATERAL	<input type="checkbox"/>	<input type="checkbox"/>	<input type="checkbox"/>	<input type="checkbox"/>	<input type="checkbox"/>	<input type="checkbox"/>	<input type="checkbox"/>

PORTAL

Material Paredes Pintada ☒  
Azulexo ☒  
Conservación Boa  
Material Solos Terrazo loseta

CARPINTERIA

Estado Modificado  
Material Aluminio  
Cor Natural

ESCALEIRAS

Chanzo Terrazo loseta  
Varanda Aluminio

EXTERIOR

Tellado Si  
Acabado Tella  
Porteiro Si



REPORTAXE FOTOGRÁFICA

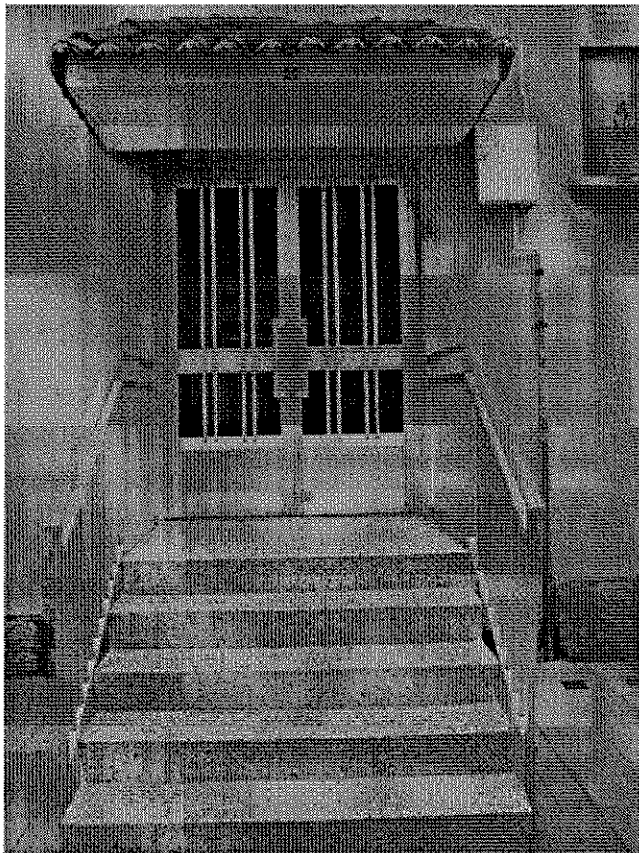

**PLAN ESPECIAL PROTECCIÓN, REHABILITACIÓN E REURBANIZACIÓN DE ESPAZOS INTERIORES NO GRUPO DE VIVENDAS DE PROMOCIÓN PÚBLICA NAS RÚAS BUEU, MOAÑA, VILAGARCIA E CAMIÑO DA RAPOSA NO POLÍGONO DE COIA, VIGO**

**ENDEREZO**

CV B\_24

Localización: COIA-VIGO Num 24 Letra  RefCatastral 0944206NG2704S cuarteirón 09442 parcela 06  
 Rúa: Bueu

**CUARTEIRÓN**



**PARCELA**



**CONSTRUCCIÓN**

**TIPOLOXÍA EDIFICATORIA**

Edificación de catro plantas disposta en fileira cun total de oito vivendas.

**SITUACIÓN RELATIVA**

En esquina ☐

En medianeira ☒

**USOS**

N\_de Rochos 8

**ACCESIBILIDADE**

Entorn Mala

Portal 0,66

A\_tra -0,88

**ESTADO ORIXINAL**

- Acceso á primeira planta desde o portal mediante un tramo de escaleiras
- Cada vivenda compónse de: tres dormitorios, coxina, salón, baño, aseo e tendedeiro con acceso desde a coxina.
- Cuberta a dúas augas.
- Edificio de catro plantas, con dúas vivendas por planta
- Ausencia de balcóns na primeira planta.
- Contadores de auga e de electricidade no portal.

**OBSEVACIÓNS**

- Canalización de augas pluviais.
- Creación de tellado sobre o portal.
- Fachada pintada fai uns 10 anos. A cor de orixe era branca
- Formación de rochos en semisoto
- Instalación de porteiro automático.
- Peche de tendedeiros e dalgúns balcóns.
- Instalación de tellados de chapa en varios tendedeiros.
- Enreixado das fiestras do primeiro esquerda nas fachadas principal
- Enreixado das fiestras do primeiro dereita na fachada posterior.

**ESTADO ACTUAL**

**CARPINT  
EXTERIOR**

Estado Modificado Conservación Boa Material Aluminio Cor\_Xeral Branco Outras\_cores Natural

PECHE DE BALCONS  
 Abertos 0  
 Pechados 6

Uniformidade Non

PECHE DE TENDEDEIROS  
Si  
 Uniformidade Non

**FACHADA**

Estado Orixinal

Acabado Pintada

Cor\_Xeral Beige

**INSTALACIÓNS**

F. PRINCIPAL ☒

F. POSTERIOR ☐

F. LATERAL ☐

Gas ☐

Elect ☐

Telef ☐

Outras ☒

Tendais ☒

Chim.Gas ☒

Ant ☐

**PORTAL**

Material Paredes Pintada ☒

Azulexo ☒

Conservación Boa

Material Solos Terrazo loseta

**CARPINTERIA**

Estado Modificado

Material Aluminio

Cor Natural

**ESCALEIRAS**

Chanzo Terrazo loseta

Varanda Aluminio

**EXTERIOR**

Tellado Si

Acabado Tella

Porteiro Si

REPORTAXE FOTOGRÁFICA

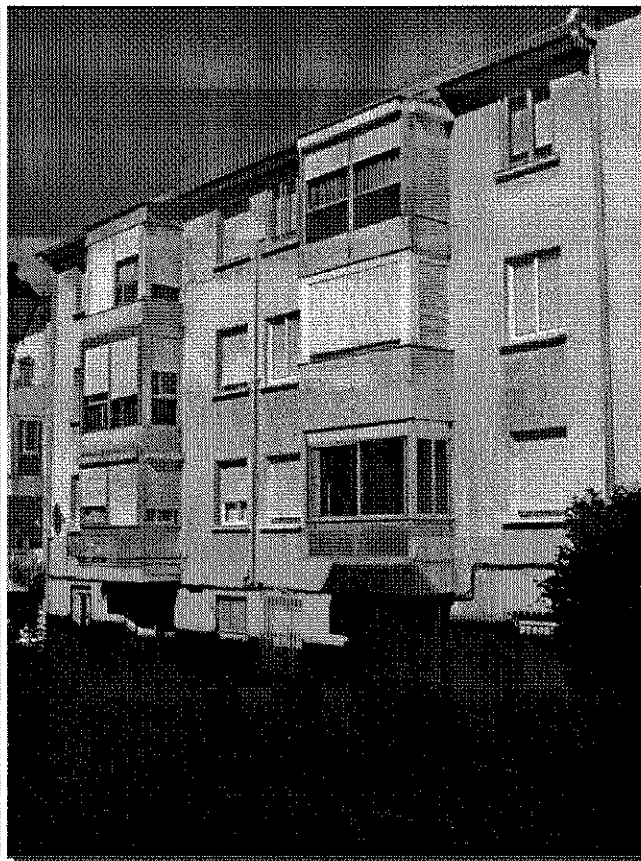



PLAN ESPECIAL PROTECCIÓN, REHABILITACIÓN E REURBANIZACIÓN DE ESPAZOS INTERIORES NO GRUPO DE VIVENDAS DE PROMOCIÓN PÚBLICA NAS RÚAS BUEU, MOAÑA, VILAGARCIA E CAMIÑO DA RAPOSA NO POLÍGONO DE COIA, VIGO

ENDEREZO

CV B\_26

Localización: COIA-VIGO Num Letra RefCatastral cuarteión parcela  
Rua: Bueu 26 0944206NG2704S 09442 06

CUARTEIRÓN



PARCELA

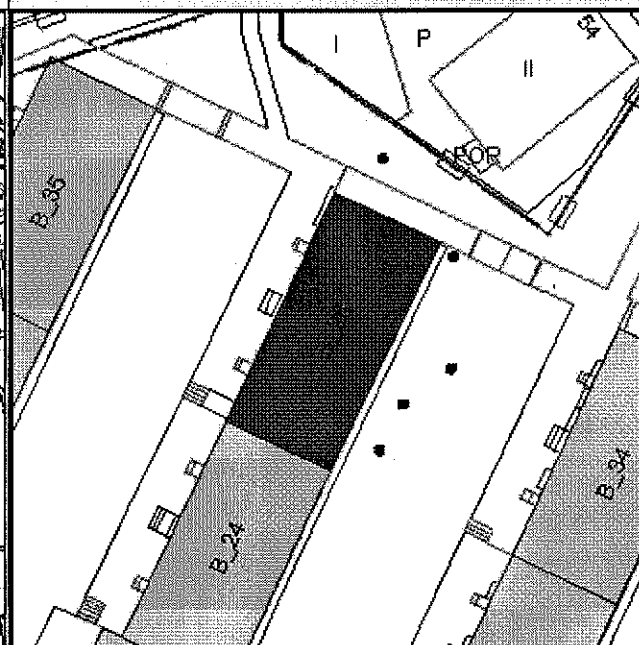

CONSTRUCCIÓN

TIPOLOXÍA\_EDIFICATORIA

Edificación de catro plantas disposta en fileira cun total de oito vivendas.

SITUACIÓN RELATIVA

En\_esquina ☒  
En\_medianeira ☐

USOS

N\_de\_Rochos 8

ACCESIBILIDADE

Portal 0,42  
Entorn Boa A\_tra -0,90

ESTADO ORIXINAL

- Acceso á primeira planta desde o portal mediante un tramo de escaleiras
- Cada vivenda compónse de: tres dormitorios, coíña, salón, baño, aseo e tendedeiro con acceso desde a coíña.
- Cuberta a dúas augas.
- Edificio de catro plantas, con dúas vivendas por planta
- Ausencia de balcóns na primeira planta.
- Contadores de auga e de electricidade no portal.

OBSEVACIÓNS

- Canalización de augas pluviais.
- Creación de tellado sobre o portal.
- Fachada pintada fai uns 10 anos. A cor de orixe era branca
- Formación de rochos en semisoto
- Instalación de porteiro automático.
- Instalación de tellados de chapa en varios tendedeiros.
- Peches de tendedeiros e dalgúns balcóns.

ESTADO ACTUAL

CARPINT  
EXTERIOR

Estado Modificado Conservación Boa Material Aluminio Cor\_Xeral Branco Outras\_cores Natural  
PECHE DE BALCONS Abertos 5 Pechados 1 Uniformidade Non  
PECHE DE TENDEDEIROS Si Uniformidade Non

FACHADA

Estado Orixinal  
Acabado Pintada  
Cor\_Xeral Beige

INSTALACIÓNS

	Gas	Elect	Telef	Outras	Tendais	Chim.Gas	Ant
F. PRINCIPAL	<input checked="" type="checkbox"/>	<input type="checkbox"/>	<input type="checkbox"/>	<input checked="" type="checkbox"/>	<input checked="" type="checkbox"/>	<input checked="" type="checkbox"/>	<input type="checkbox"/>
F. POSTERIOR	<input type="checkbox"/>	<input type="checkbox"/>	<input checked="" type="checkbox"/>	<input type="checkbox"/>	<input type="checkbox"/>	<input type="checkbox"/>	<input type="checkbox"/>
F. LATERAL	<input type="checkbox"/>	<input type="checkbox"/>	<input type="checkbox"/>	<input type="checkbox"/>	<input type="checkbox"/>	<input type="checkbox"/>	<input type="checkbox"/>

PORTAL

Material Paredes Pintada ☐  
Azulexo ☒  
Conservación Boa  
Material Solos Terrazo loseta

CARPINTERIA

Estado Modificado  
Material Aluminio  
Cor Natural

ESCALEIRAS

Chanzo Aplac. Pedra  
Varanda Aluminio  
Tellado Si  
Acabado Tella  
Porteiro Si

EXTERIOR

REPORTAXE FOTOGRÁFICA

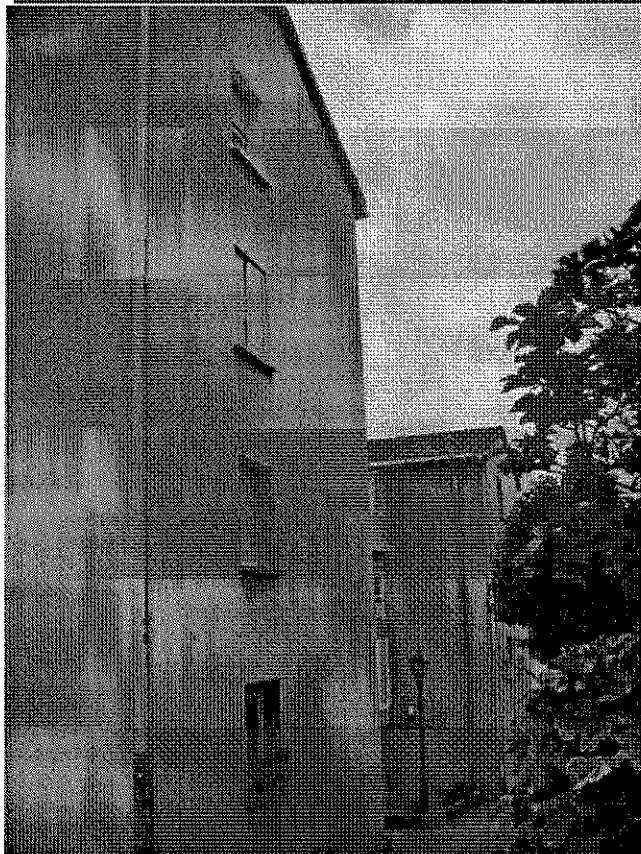

PLAN ESPECIAL PROTECCIÓN, REHABILITACIÓN E REURBANIZACIÓN DE ESPAZOS INTERIORES NO GRUPO DE VIVENDAS DE PROMOCIÓN PÚBLICA NAS RÚAS BUEU, MOAÑA, VILAGARCIA E CAMIÑO DA RAPOSA NO POLÍGONO DE COIA, VIGO

ENDEREZO

CV B\_28

Localización: COIA-VIGO Num 28 Letra RefCatastral 0944206NG2704S cuarteirón 09442 parcela 06

CUARTEIRÓN



PARCELA

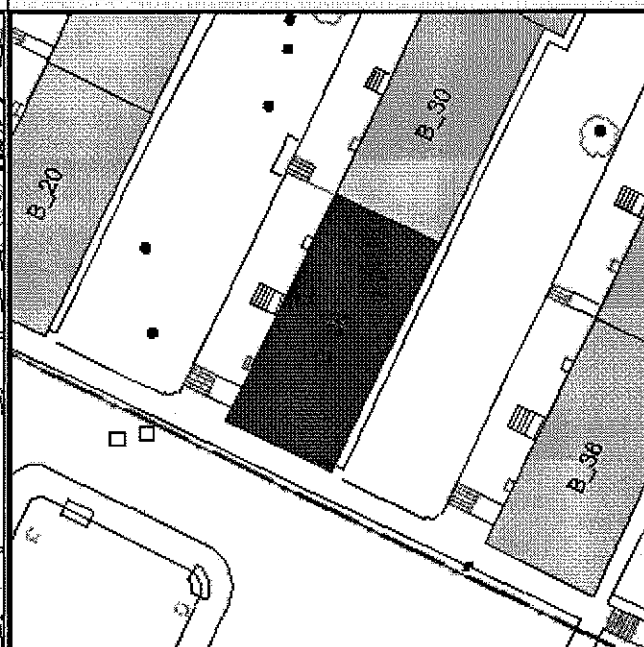

CONSTRUCCIÓN

TIPOLOXÍA EDIFICATORIA

Edificación de catro plantas disposta en fileira cun total de oito vivendas.

SITUACIÓN RELATIVA

En\_esquina ☒  
En\_medianeira ☐

USOS

N\_de\_Rochos 8

ACCESIBILIDADE

Portal 0,92  
Entom Mala A\_tra -0,40

ESTADO ORIXINAL

- Acceso á primeira planta desde o portal mediante un tramo de escaleiras
- Cada vivenda compónse de: tres dormitorios, coxina, salón, baño, aseo e tendedeiro con acceso desde a coxina.
- Cuberta a dúas augas.
- Edificio de catro plantas, con dúas vivendas por planta
- Ausencia de balcóns na primeira planta.
- Contadores de auga e de electricidade no portal.

OBSEVACIÓNS

- Canalización de augas pluviais.
- Creación de tellado sobre o portal.
- Fachada pintada fai uns 10 anos. A cor de orixe era branca
- Formación de rochos en semisoto
- Instalación de porteiro automático.
- Peches de tendedeiros e dalgúns balcóns.
- Enreixado das fiestras do primeiro dereita na fachada posterior.

ESTADO ACTUAL

CARPINT  
EXTERIOR

Estado Modificado Conservación Boa Material Aluminio Cor\_Xeral Branco Outras\_cores Natural

PECHE DE BALCONS Abertos 2 Pechados 4 Uniformidade Non PECHES DE TENDEDEIROS Si Uniformidade Non

FACHADA

Estado Orixinal  
Acabado Pintada  
Cor\_Xeral Beige

INSTALACIÓNS

	Gas	Elect	Telef	Outras	Tendaís	Chim.Gas	Ant
F. PRINCIPAL	<input type="checkbox"/>	<input type="checkbox"/>	<input type="checkbox"/>	<input checked="" type="checkbox"/>	<input checked="" type="checkbox"/>	<input checked="" type="checkbox"/>	<input checked="" type="checkbox"/>
F. POSTERIOR	<input type="checkbox"/>	<input type="checkbox"/>	<input checked="" type="checkbox"/>	<input type="checkbox"/>	<input type="checkbox"/>	<input type="checkbox"/>	<input type="checkbox"/>
F. LATERAL	<input type="checkbox"/>	<input type="checkbox"/>	<input checked="" type="checkbox"/>	<input type="checkbox"/>	<input type="checkbox"/>	<input type="checkbox"/>	<input type="checkbox"/>

PORTAL

Material Paredes Pintada ☒  
Azulexo ☐  
Conservación Boa  
Material Solos Terrazo loseta

CARPINTERIA

Estado Modificado  
Material Aluminio  
Cor Natural

ESCALEIRAS

Chanzo Macizo pedra  
Varanda Aluminio

EXTERIOR

Tellado Si  
Acabado Tella  
Porteiro Si



REPORTAXE FOTOGRÁFICA

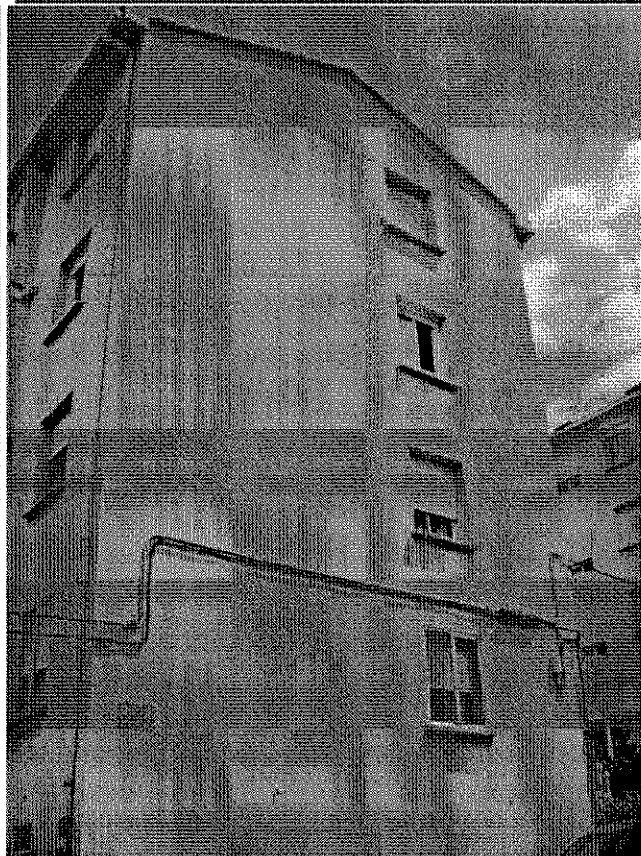
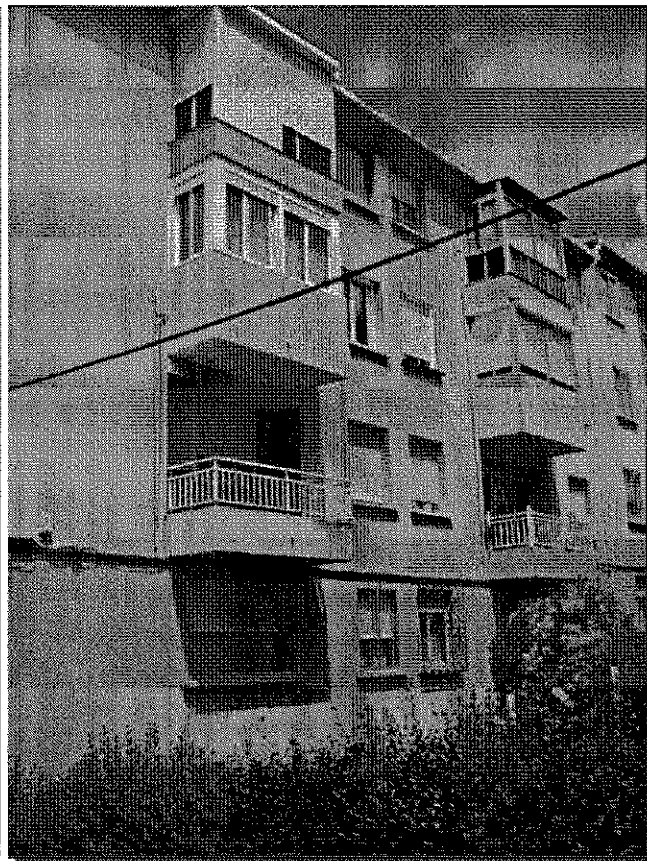
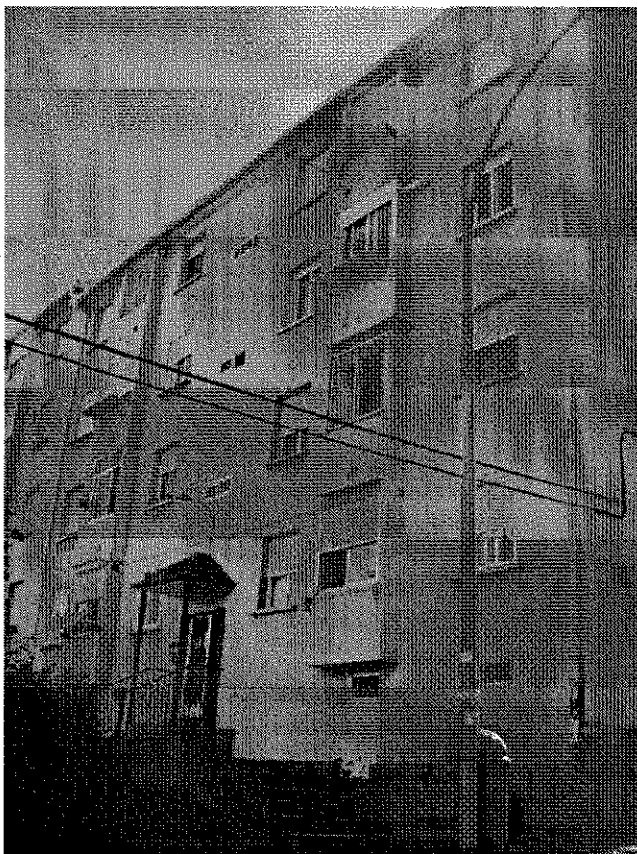

PLAN ESPECIAL PROTECCIÓN, REHABILITACIÓN E REURBANIZACIÓN DE ESPAZOS INTERIORES NO GRUPO DE VIVENDAS DE PROMOCIÓN PÚBLICA NAS RÚAS BUEU, MOAÑA, VILAGARCIA E CAMIÑO DA RAPOSA NO POLÍGONO DE COIA, VIGO

ENDEREZO

CV B\_29

Localización: COIA-VIGO Num 29 Letra RefCatastral 0944206NG2704S cuarteión 09442 parcela 06  
Rua: Bueu

CUARTEIRÓN

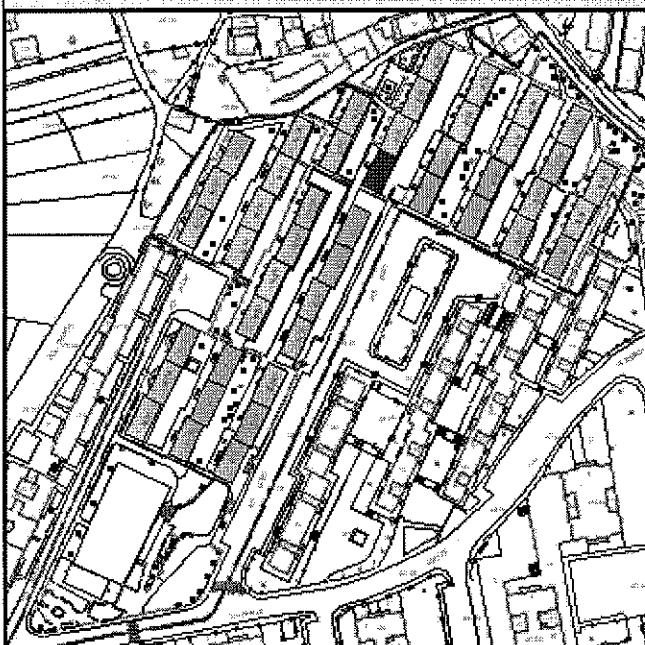

PARCELA



CONSTRUCCIÓN

TIPOLOXÍA\_EDIFICATORIA

Edificación de catro plantas disposta en fileira cun total de oito vivendas.

SITUACIÓN RELATIVA

En\_esquina ☒  
En\_medianeira ☐

USOS

N\_de\_Rochos 8

ACCESIBILIDADE

Portal 0,92  
Entorn Mala A\_tra -0,60

ESTADO ORIXINAL

- Acceso á primeira planta desde o portal mediante un tramo de escaleiras
- Cada vivenda compónse de: tres dormitorios, coíña, salón, baño, aseo e tendedeiro con acceso desde a coíña.
- Cuberta a dúas augas.
- Edificio de catro plantas, con dúas vivendas por planta
- Ausencia de balcóns na primeira planta.
- Contadores de auga e de electricidade no portal.

OBSEVACIÓNS

- Canalización de augas pluviais.
- Creación de tellado sobre o portal.
- Fachada pintada fai uns 10 anos. A cor de orixe era branca
- Formación de rochos en semisoto
- Instalación de porteiro automático.
- Peches de tendedeiros e dalgúns balcóns.
- Revestimento cerámico en escaleiras interiores.

ESTADO ACTUAL

CARPINT  
EXTERIOR

Estado Modificado Conservación Boa Material Aluminio Cor\_Xeral Branco Outras\_cores Natural

PECHE DE BALCONS Abertos 1 Pechados 5 Uniformidade Non PECHES DE TENDEDEIROS Si Uniformidade Non

FACHADA

Estado Orixinal  
Acabado Pintada  
Cor\_Xeral Verde

INSTALACIÓNS

	Gas	Elect	Telef	Outras	Tendaís	Chim.Gas	Ant
F. PRINCIPAL	<input checked="" type="checkbox"/>	<input type="checkbox"/>	<input type="checkbox"/>	<input type="checkbox"/>	<input checked="" type="checkbox"/>	<input checked="" type="checkbox"/>	<input type="checkbox"/>
F. POSTERIOR	<input type="checkbox"/>	<input type="checkbox"/>	<input checked="" type="checkbox"/>	<input type="checkbox"/>	<input type="checkbox"/>	<input type="checkbox"/>	<input type="checkbox"/>
F. LATERAL	<input type="checkbox"/>	<input type="checkbox"/>	<input checked="" type="checkbox"/>	<input type="checkbox"/>	<input type="checkbox"/>	<input type="checkbox"/>	<input type="checkbox"/>

PORTAL

Material Paredes Pintada ☐  
Azulexo ☒  
Conservación Boa  
Material Solos Cerámico

CARPINTERIA

Estado Modificado  
Material Aluminio  
Cor Natural

ESCALEIRAS

Chanzo Aplac. Pedra  
Varanda Aluminio  
Telltado Si  
Acabado Tella  
Porteiro Si

EXTERIOR



REPORTAXE FOTOGRÁFICA

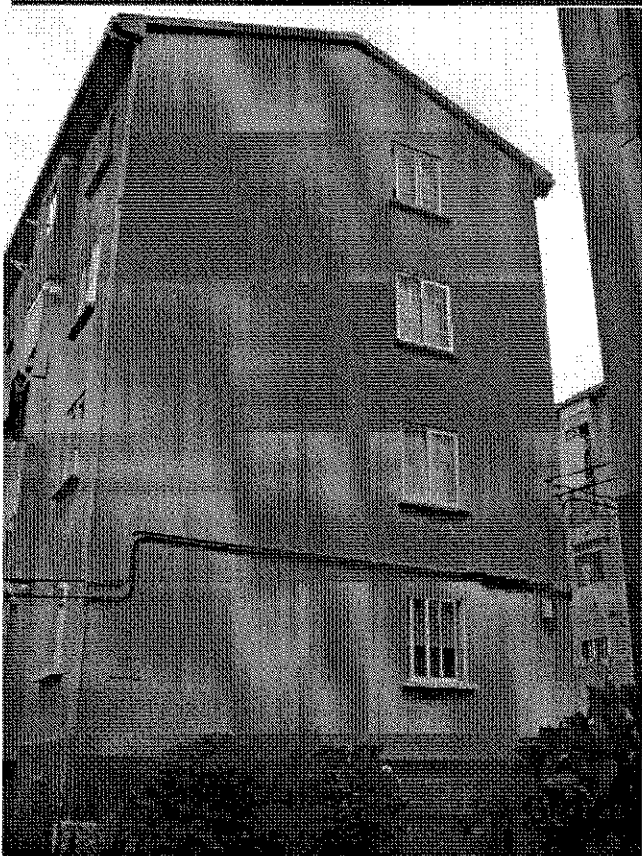
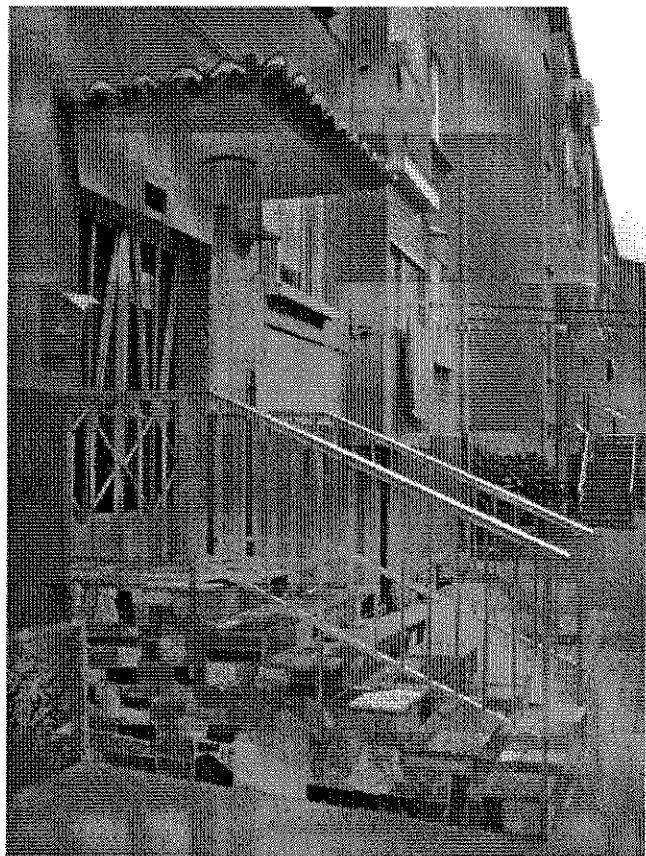
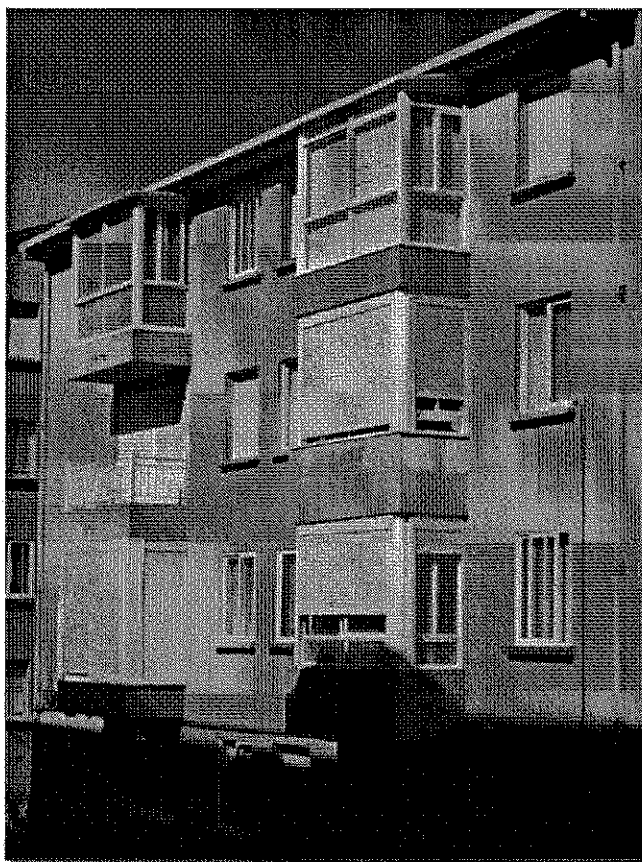



PLAN ESPECIAL PROTECCIÓN, REHABILITACIÓN E REURBANIZACIÓN DE ESPAZOS INTERIORES NO GRUPO DE VIVENDAS DE PROMOCIÓN PÚBLICA NAS RÚAS BUEU, MOAÑA, VILAGARCIA E CAMIÑO DA RAPOSA NO POLÍGONO DE COIA, VIGO

ENDEREZO

CV B\_30

Localización: COIA-VIGO Num Letra RefCatastral cuarteión parcela  
Rua: Bueu 30 0944206NG2704S 09442 06

CUARTEIRÓN



PARCELA

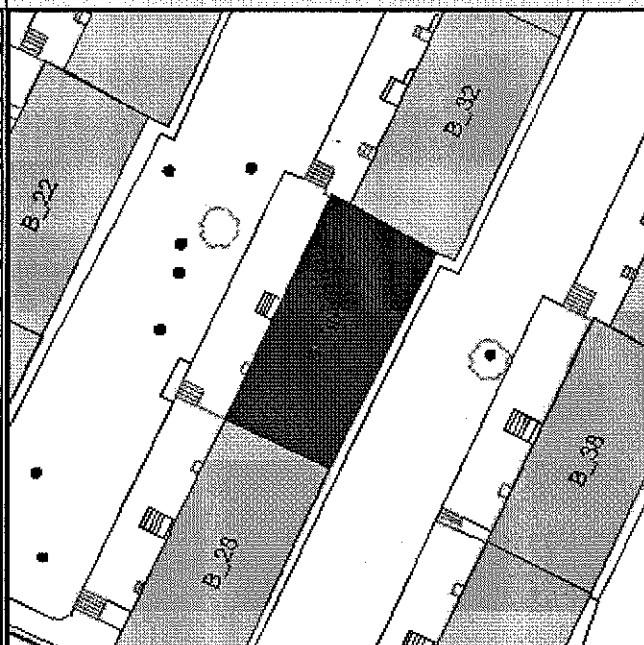

CONSTRUCCIÓN

TIPOLOXÍA\_EDIFICATORIA

Edificación de catro plantas disposta en fileira cun total de oito vivendas.

SITUACIÓN RELATIVA

En\_esquina ☐

En\_medianeira ☒

USOS

N\_de\_Rochos

8

ACCESIBILIDADE

Entorn Mala

Portal

0,72

A\_tra

-0,42

ESTADO ORIXINAL

- Acceso á primeira planta desde o portal mediante un tramo de escaleiras
- Cada vivenda compónse de: tres dormitorios, cocína, salón, baño, aseo e tendedeiro con acceso desde a cocína.
- Cuberta a dúas augas.
- Edificio de catro plantas, con dúas vivendas por planta
- Ausencia de balcóns na primeira planta.
- Contadores de auga e de electricidade no portal.

OBSEVACIÓNS

- Apertura de ocos na fachada principal para cuartos de baño.
- Canalización de augas pluviais.
- Fachada pintada fai uns 10 anos. A cor de orixe era branca
- Formación de rochos en semisoto
- Instalación de porteiro automático.
- Peche de tendedeiros e dalgúns balcóns.

ESTADO ACTUAL

CARPINT  
EXTERIOR

Estado

Modificado

Conservación

Boa

Material

Aluminio

Cor\_Xeral

Natural

Outras\_cores

Branco

PECHE DE  
BALCONS

Abertos

2

Pechados

4

Uniformidade

Non

PECHE DE  
TENDEIROS

Si

Uniformidade

Non

FACHADA

Estado

Orixinal

Acabado

Pintada

Cor\_Xeral

Beige

INSTALACIÓNS

Gas

Elect

Telef

Outras

Tendais

Chim.Gas

Ant

F. PRINCIPAL

☒

☐

☐

☒

☒

☒

☒

F. POSTERIOR

☐

☐

☒

☐

☐

☐

☒

F. LATERAL

☐

☐

☐

☐

☐

☐

☐

PORTAL

Material Paredes

Pintada ☒

Azulexo ☒

Conservación

Boa

Material Solos

Terrazo loseta

CARPINTERIA

Estado

Modificado

Material

Aluminio

Cor

Natural

ESCALEIRAS

Chanzo

Terrazo loseta

Varanda

Aluminio

Tellado

Non

Acabado

Porteiro

Si

EXTERIOR

REPORTAXE FOTOGRÁFICA

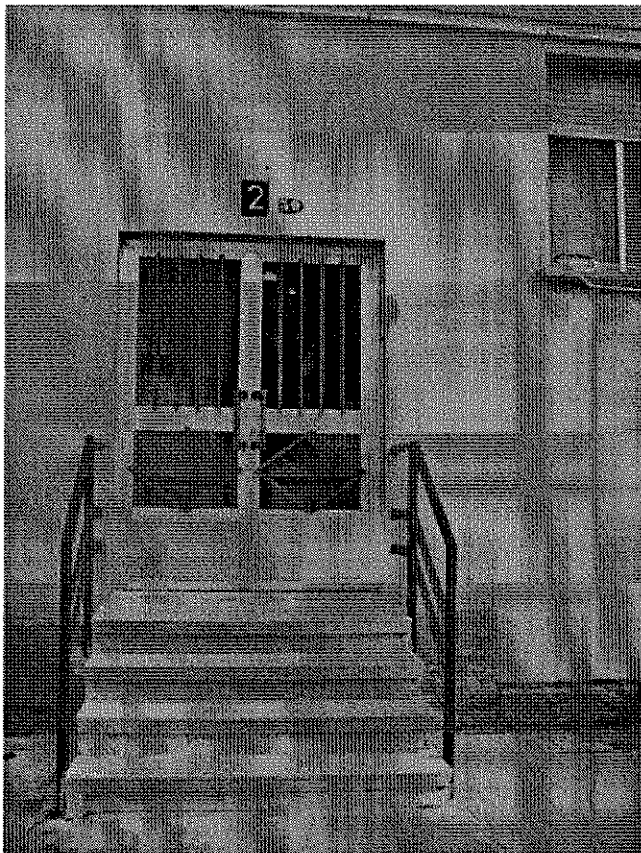

**PLAN ESPECIAL PROTECCIÓN, REHABILITACIÓN E REURBANIZACIÓN DE ESPAZOS INTERIORES NO GRUPO DE VIVENDAS DE PROMOCIÓN PÚBLICA NAS RÚAS BUEU, MOAÑA, VILAGARCIA E CAMIÑO DA RAPOSA NO POLÍGONO DE COIA, VIGO**

**ENDEREZO**

CV **B\_31**

Localización: COIA-VIGO Num 31 Letra  RefCatastral 0944206NG27045 cuarteirón 09442 parcela 06  
 Rúa: Bueu

**CUARTEIRÓN**



**PARCELA**



**CONSTRUCCIÓN**

**TIPOLOXÍA\_EDIFICATORIA**

Edificación de catro plantas disposta en fileira cun total de oito vivendas.

**SITUACIÓN RELATIVA**

En\_esquina ☐  
 En\_medianeira ☒

**USOS**

N\_de\_Rochos 8

**ACCESIBILIDADE**

Entom Regular Portal 0,57  
 A\_tra -0,78

**ESTADO ORIXINAL**

- Acceso á primeira planta desde o portal mediante un tramo de escaleiras
- Cada vivenda compónse de: tres dormitorios, coxina, salón, baño, aseo e tendedeiro con acceso desde a coxina.
- Cuberta a dúas augas.
- Edificio de catro plantas, con dúas vivendas por planta
- Ausencia de balcóns na primeira planta.
- Contadores de auga e de electricidade no portal.

**OBSEVACIÓNS**

- Canalización de augas pluviais.
- Creación de tellado sobre o portal.
- Apertura de ocos na fachada principal para cuartos de baño.
- Fachada pintada fai uns 10 anos. A cor de orixe era branca
- Formación de rochos en semisoto
- Instalación de porteiro automático.
- Instalación de tellados de chapa en varios tendedeiros.
- Peche de tendedeiros e dalgúns balcóns.

**ESTADO ACTUAL**

**CARPINT  
EXTERIOR**

Estado Modificado Conservación Boa Material Aluminio Cor\_Xeral Branco Outras\_cores Natural  
 PECHES DE BALCONS: Abertos 3 Pechados 3 Uniformidade Non  
 PECHES DE TENDEDEIROS: Si  Uniformidade Non

**FACHADA**

Estado Orixinal  
 Acabado Pintada  
 Cor\_Xeral Verde

**INSTALACIÓNS**

	Gas	Elect	Telef	Outras	Tendais	Chim.Gas	Ant
F. PRINCIPAL	<input checked="" type="checkbox"/>	<input type="checkbox"/>	<input type="checkbox"/>	<input type="checkbox"/>	<input checked="" type="checkbox"/>	<input checked="" type="checkbox"/>	<input type="checkbox"/>
F. POSTERIOR	<input type="checkbox"/>	<input type="checkbox"/>	<input checked="" type="checkbox"/>	<input type="checkbox"/>	<input type="checkbox"/>	<input type="checkbox"/>	<input type="checkbox"/>
F. LATERAL	<input type="checkbox"/>	<input type="checkbox"/>	<input type="checkbox"/>	<input type="checkbox"/>	<input type="checkbox"/>	<input type="checkbox"/>	<input type="checkbox"/>

**PORTAL**

Material Paredes Pintada ☒  
 Azulexo  ☒  
 Conservación Boa  
 Material Solos Terrazo loseta

**CARPINTERIA**

Estado Modificado  
 Material Aluminio  
 Cor Natural

**ESCALEIRAS**

Chanzo Aplac. Pedra  
 Varanda Aceiro

**EXTERIOR**

Tellado Si  
 Acabado Chapa  
 Porteiro Si



REPORTAXE FOTOGRÁFICA



**PLAN ESPECIAL PROTECCIÓN, REHABILITACIÓN E REURBANIZACIÓN DE ESPAZOS INTERIORES NO GRUPO DE VIVENDAS DE PROMOCIÓN PÚBLICA NAS RÚAS BUEU, MOAÑA, VILAGARCIA E CAMIÑO DA RAPOSA NO POLÍGONO DE COIA, VIGO**

**ENDEREZO**

CV B\_32

Localización: COIA-VIGO Num 32 Letra  RefCatastral 0944206NG2704S cuarteión 09442 parcela 06  
 Rúa: Bueu

**CUARTEIRÓN**

**PARCELA**

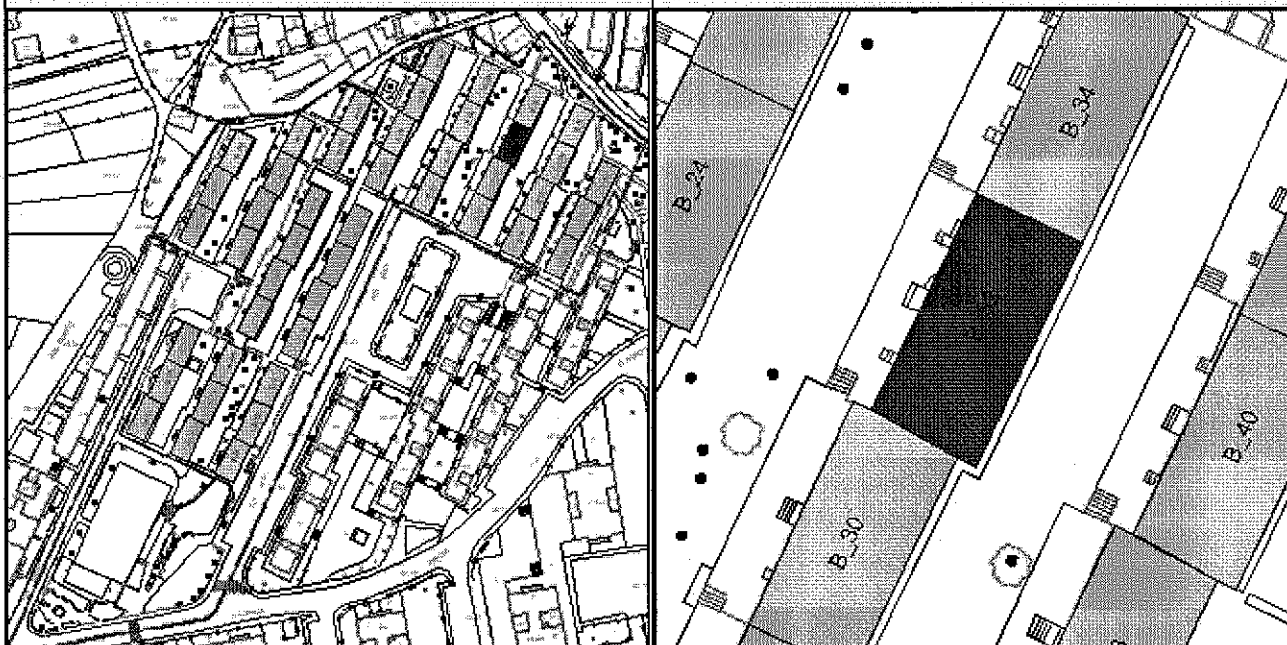

**CONSTRUCCIÓN**

**TIPOLOXÍA\_EDIFICATORIA**

Edificación de catro plantas disposta en fileira cun total de oito vivendas.

**SITUACIÓN RELATIVA**

En\_esquina ☐

En\_medianeira ☒

**USOS**

N\_de\_Rochos 8

**ACCESIBILIDADE**

Entorn Mala

Portal 0,43

A\_tra -0,93

**ESTADO ORIXINAL**

- Acceso á primeira planta desde o portal mediante un tramo de escaleiras
- Cada vivenda compónse de: tres dormitorios, coxina, salón, baño, aseo e tendedeiro con acceso desde a coxina.
- Cuberta a dúas augas.
- Edificio de catro plantas, con dúas vivendas por planta
- Ausencia de balcóns na primeira planta.
- Contadores de auga e de electricidade no portal.

**OBSEVACIÓNS**

- Canalización de augas pluviais.
- Creación de tellado sobre o portal.
- Fachada pintada fai uns 10 anos. A cor de orixe era branca
- Formación de rochos en semisoto
- Instalación de porteiro automático.
- Pecho de tendedeiros e dalgúns balcóns.

**ESTADO ACTUAL**

**CARPINT  
EXTERIOR**

Estado Modificado Conservación Boa Material Aluminio Cor\_Xeral Natural Outras\_cores Branco

PECHE DE  
BALCONS

Abertos 2  
Pechados 4

Uniformidade Non

PECHE DE  
TENDEDEIROS

Si

Uniformidade Non

**FACHADA**

Estado Orixinal

Acabado Pintada

Cor\_Xeral Beige

**INSTALACIÓNS**

Gas ☐ Elect ☐ Telef ☐ Outras ☐ Tendais ☐ Chim.Gas ☐ Ant ☐

F. PRINCIPAL ☒

F. POSTERIOR ☐

F. LATERAL ☐

☒

☐

☐

☐

☒

☐

☐

☐

☐

☐

☐

☐

☐

☐

☐

**PORTAL**

Material Paredes Pintada ☒

Azulexo ☒

Conservación Boa

Material Solos Terrazo loseta

**CARPINTERIA**

Estado Modificado

Material Aluminio

Cor Negro

**ESCALEIRAS**

Chanzo Aplac. Pedra

Varanda Aceiro

**EXTERIOR**

Tellado Si

Acabado Tella

Porteiro Si

REPORTAXE FOTOGRÁFICA





PLAN ESPECIAL PROTECCIÓN, REHABILITACIÓN E REURBANIZACIÓN DE ESPAZOS INTERIORES NO GRUPO DE VIVENDAS DE PROMOCIÓN PÚBLICA NAS RÚAS BUEU, MOAÑA, VILAGARCIA E CAMIÑO DA RAPOSA NO POLÍGONO DE COIA, VIGO

ENDEREZO

CV B\_33

Localización: COIA-VIGO Num Letra RefCatastral cuarteirón parcela  
Rua: Bueu 33 0944206NG2704S 09442 06

CUARTEIRÓN

PARCELA

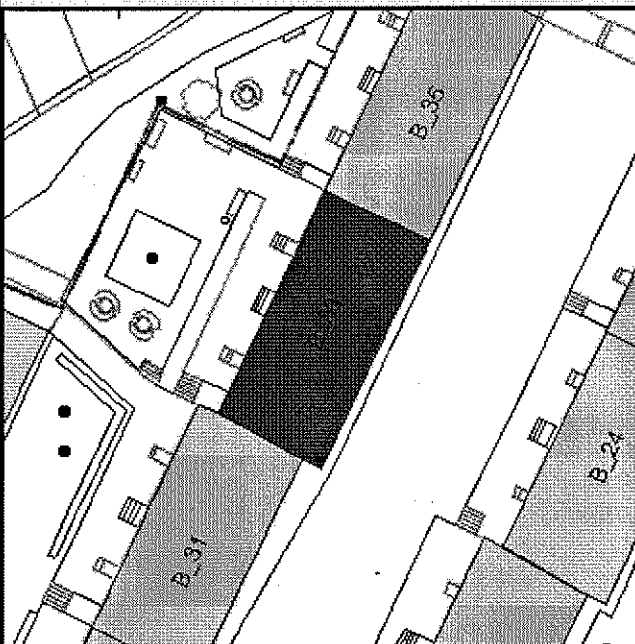
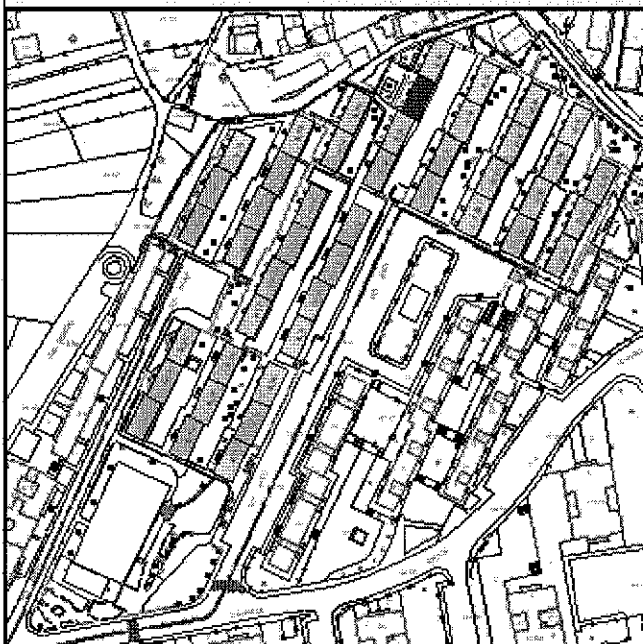

CONSTRUCCIÓN

TIPOLOXÍA EDIFICATORIA

Edificación de catro plantas disposta en fileira cun total de oito vivendas.

SITUACIÓN RELATIVA

En\_esquina ☐  
En\_medianeira ☒

USOS

N\_de\_Rochos 8

ACCESIBILIDADE

Portal 0,28  
Entorn Mala A\_tra -1,02

ESTADO ORIXINAL

- Acceso á primeira planta desde o portal mediante un tramo de escaleiras
- Cada vivenda compónse de: tres dormitorios, coxina, salón, baño, aseo e tendedeiro con acceso desde a coxina.
- Cuberta a dúas augas.
- Edificio de catro plantas, con dúas vivendas por planta
- Ausencia de balcóns na primeira planta.
- Contadores de auga e de electricidade no portal.

OBSEVACIÓNS

- Canalización de augas pluviais.
- Creación de tellado sobre o portal.
- Fachada pintada fai uns 10 anos. A cor de orixe era branca
- Formación de rochos en semisoto
- Instalación de porteiro automático.
- Peches de tendedeiros e dalgúns balcóns.
- Enreixado das fiestras do primeiro dereita na fachada posterior.

ESTADO ACTUAL

CARPINT  
EXTERIOR

Estado Modificado Conservación Boa Material Aluminio Cor\_Xeral Natural Outras\_cores Branco

PECHE DE BALCONS Abertos 1  
Pechados 1

Uniformidade Non

PECHE DE TENDEDEIROS Si Uniformidade Non

FACHADA

Estado Orixinal  
Acabado Pintada  
Cor\_Xeral Verde

INSTALACIÓNS

	Gas	Elect	Telef	Outras	Tendais	Chim.Gas	Ant
F. PRINCIPAL	<input checked="" type="checkbox"/>	<input type="checkbox"/>	<input type="checkbox"/>	<input type="checkbox"/>	<input checked="" type="checkbox"/>	<input checked="" type="checkbox"/>	<input type="checkbox"/>
F. POSTERIOR	<input type="checkbox"/>	<input type="checkbox"/>	<input checked="" type="checkbox"/>	<input type="checkbox"/>	<input type="checkbox"/>	<input type="checkbox"/>	<input type="checkbox"/>
F. LATERAL	<input type="checkbox"/>	<input type="checkbox"/>	<input type="checkbox"/>	<input type="checkbox"/>	<input type="checkbox"/>	<input type="checkbox"/>	<input type="checkbox"/>

PORTAL

Material Paredes Pintada ☐  
Azulexo ☒  
Conservación Boa  
Material Solos Ceramico

CARPINTERIA

Estado Modificado  
Material Aluminio  
Cor Natural

ESCALEIRAS

Chanzo Aplac. Pedra  
Varanda

EXTERIOR

Tellado Si  
Acabado Tella  
Porteiro Si

REPORTAXE FOTOGRÁFICA

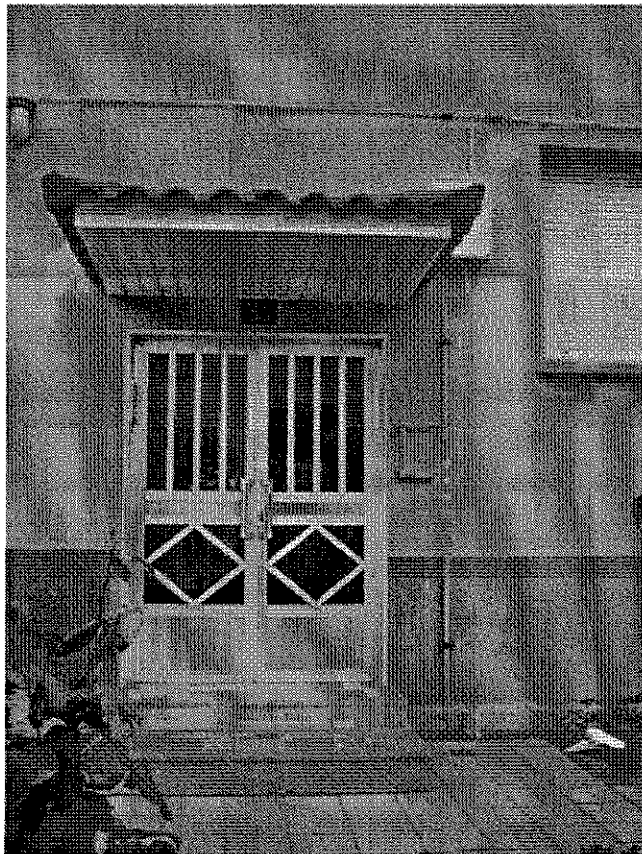

PLAN ESPECIAL PROTECCIÓN, REHABILITACIÓN E REURBANIZACIÓN DE ESPAZOS INTERIORES NO GRUPO DE VIVENDAS DE PROMOCIÓN PÚBLICA NAS RÚAS BUEU, MOAÑA, VILAGARCIA E CAMIÑO DA RAPOSA NO POLÍGONO DE COIA, VIGO

ENDEREZO

CV B\_34

Localización: COIA-VIGO Num Letra RefCatastral cuarteión parcela  
Rua: Bueu 34 0944206NG2704S 09442 06

CUARTEIRÓN

PARCELA

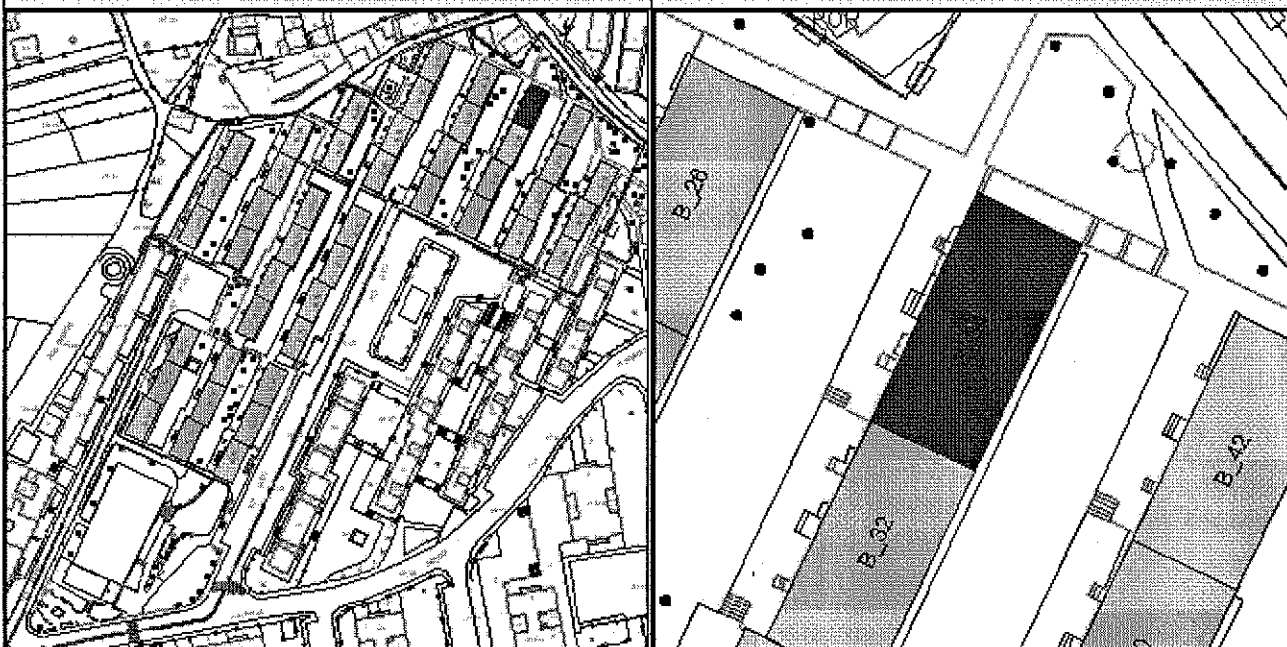

CONSTRUCCIÓN

TIPOLOXIA\_EDIFICATORIA

Edificación de catro plantas disposta en fileira cun total de oito vivendas.

SITUACIÓN RELATIVA

En\_esquina ☒  
En\_medianeira ☐

USOS

N\_de\_Rochos 8

ACCESIBILIDADE

Portal 0,39  
Entorn Boa A\_tra -1,27

ESTADO ORIXINAL

- Acceso á primeira planta desde o portal mediante un tramo de escaleiras
- Cada vivenda compónse de: tres dormitorios, coxina, salón, baño, aseo e tendedeiro con acceso desde a coxina.
- Cuberta a dúas augas.
- Edificio de catro plantas, con dúas vivendas por planta
- Ausencia de balcóns na primeira planta.
- Contadores de auga e de electricidade no portal.

OBSEVACIÓNS

- Canalización de augas pluviais.
- Creación de tellado sobre o portal.
- Fachada pintada fai uns 10 anos. A cor de orixe era branca
- Formación de rochos en semisoto
- Instalación de porteiro automático.
- Peches de tendedeiros e dalgúns balcóns.
- Instalación de tellados en varios tendedeiros.

ESTADO ACTUAL

CARPINT EXTERIOR Estado Modificado Conservación Boa Material Aluminio Cor\_Xeral Branco Outras\_cores Natural  
PECHE DE BALCONS Abertos 5 Pechados 1 Uniformidade Non PECHES DE TENDEDEIROS Si Uniformidade Non

FACHADA

Estado Orixinal  
Acabado Pintada  
Cor\_Xeral Beige

INSTALACIÓNS

Gas Elect Telef Outras Tendais Chim.Gas Ant  
F. PRINCIPAL ☐ ☐ ☐ ☒ ☒ ☒ ☐  
F. POSTERIOR ☐ ☐ ☒ ☐ ☐ ☐ ☐  
F. LATERAL ☐ ☐ ☐ ☐ ☐ ☐ ☐

PORTAL

Material Paredes Pintada ☒  
Azulexo ☐  
Conservación Boa  
Material Solos Terrazo loseta

CARPINTERIA

Estado Modificado  
Material Aluminio  
Cor Natural

ESCALEIRAS

Chanzo Terrazo loseta  
Varanda Aluminio

EXTERIOR

Tellado Si  
Acabado Tella  
Porteiro Si



REPORTAXE FOTOGRÁFICA

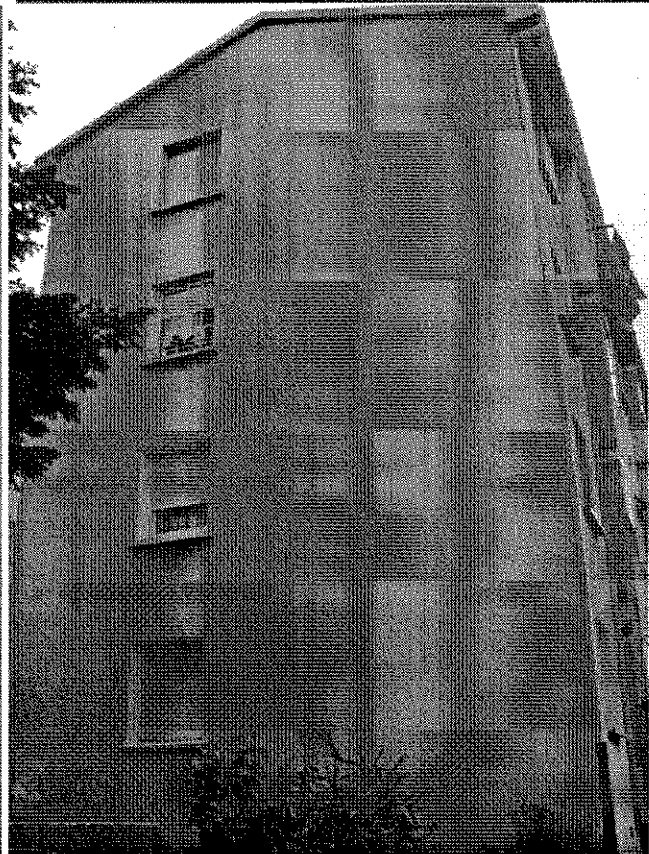
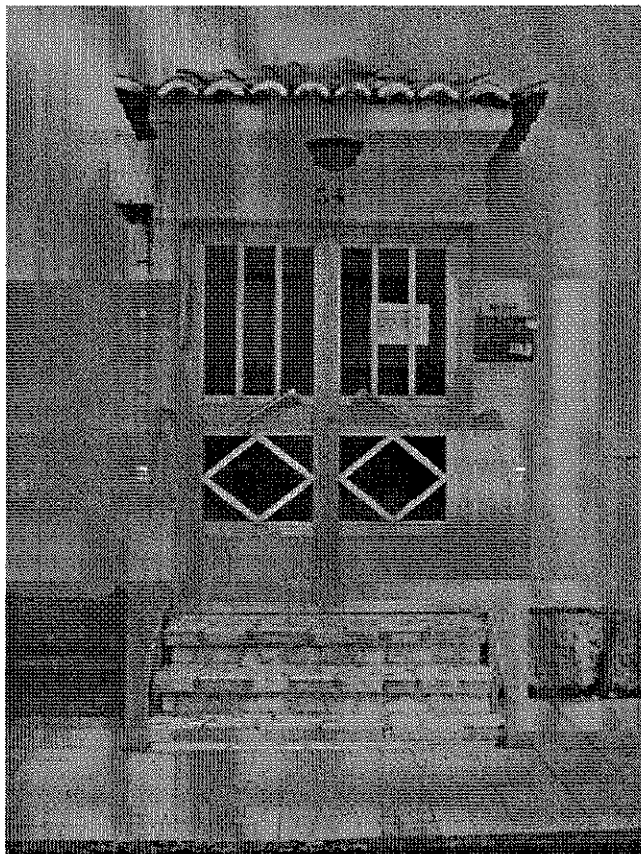
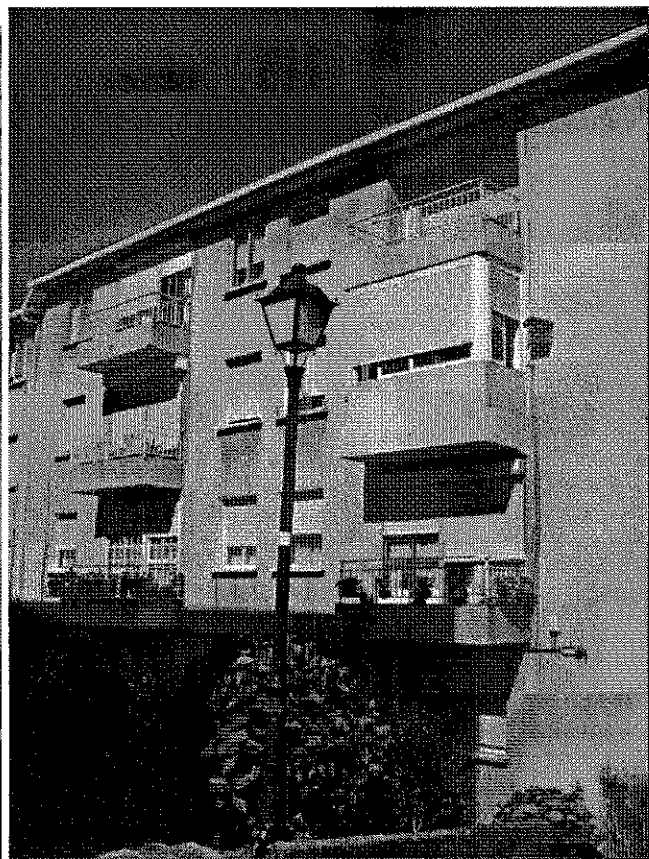

PLAN ESPECIAL PROTECCIÓN, REHABILITACIÓN E REURBANIZACIÓN DE ESPAZOS INTERIORES NO GRUPO DE VIVENDAS DE PROMOCIÓN PÚBLICA NAS RÚAS BUEU, MOAÑA, VILAGARCIA E CAMIÑO DA RAPOSA NO POLÍGONO DE COIA, VIGO

ENDEREZO

CV B\_35

Localización: COIA-VIGO Num Letra RefCatastral cuarteión parcela  
Rúa: Bueu 35 0944206NG2704S 09442 06

CUARTEIRÓN



PARCELA

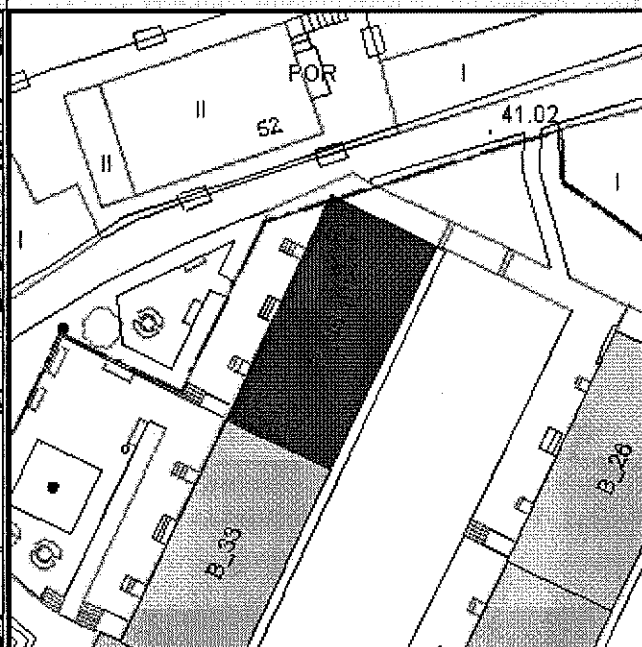

CONSTRUCCIÓN

TIPOLOXÍA EDIFICATORIA

Edificación de catro plantas disposta en fileira cun total de oito vivendas.

SITUACIÓN RELATIVA

En\_esquina ☒  
En\_medianeira ☐

USOS

N\_de\_Rochos 8

ACCESIBILIDADE

Portal 0,23  
Entom Boa A\_tra -1,24

ESTADO ORIXINAL

- Acceso á primeira planta desde o portal mediante un tramo de escaleiras
- Cada vivenda compónse de: tres dormitorios, coxina, salón, baño, aseo e tendedeiro con acceso desde a coxina.
- Cuberta a dúas augas.
- Edificio de catro plantas, con dúas vivendas por planta
- Ausencia de balcóns na primeira planta.
- Contadores de auga e de electricidade no portal.

OBSEVACIÓNS

- Canalización de augas pluviais.
- Creación de tellado sobre o portal.
- Fachada pintada fai uns 10 anos. A cor de orixe era branca
- Formación de rochos en semisoto
- Instalación de porteiro automático.
- Instalación de tellados en varios tendedeiros.
- Peches de tendedeiros e dalgúns balcóns.

ESTADO ACTUAL

CARPINT  
EXTERIOR

Estado Modificado Conservación Boa Material Aluminio Cor\_Xeral Branco Outras\_cores Natural

PECHE DE BALCONS Abertos 1 Pechados 5 Uniformidade Non PECHES DE TENDEDEIROS Si Uniformidade Non

FACHADA

Estado Orixinal  
Acabado Pintada  
Cor\_Xeral Verde

INSTALACIÓNS

	Gas	Elect	Telef	Outras	Tendaís	Chim.Gas	Ant
F. PRINCIPAL	<input checked="" type="checkbox"/>	<input type="checkbox"/>	<input type="checkbox"/>	<input type="checkbox"/>	<input checked="" type="checkbox"/>	<input checked="" type="checkbox"/>	<input type="checkbox"/>
F. POSTERIOR	<input type="checkbox"/>	<input type="checkbox"/>	<input checked="" type="checkbox"/>	<input type="checkbox"/>	<input type="checkbox"/>	<input checked="" type="checkbox"/>	<input type="checkbox"/>
F. LATERAL	<input type="checkbox"/>	<input type="checkbox"/>	<input type="checkbox"/>	<input type="checkbox"/>	<input type="checkbox"/>	<input type="checkbox"/>	<input type="checkbox"/>

PORTAL

Material Paredes Pintada ☒  
Azulexo ☒  
Conservación Boa  
Material Solos Cerámico

CARPINTERIA

Estado Modificado  
Material PVC  
Cor Gris oscuro

ESCALEIRAS

Chanzo Aplac. Pedra  
Varanda Non

EXTERIOR

Tellado Si  
Acabado Tella  
Porteiro Si



REPORTAXE FOTOGRÁFICA

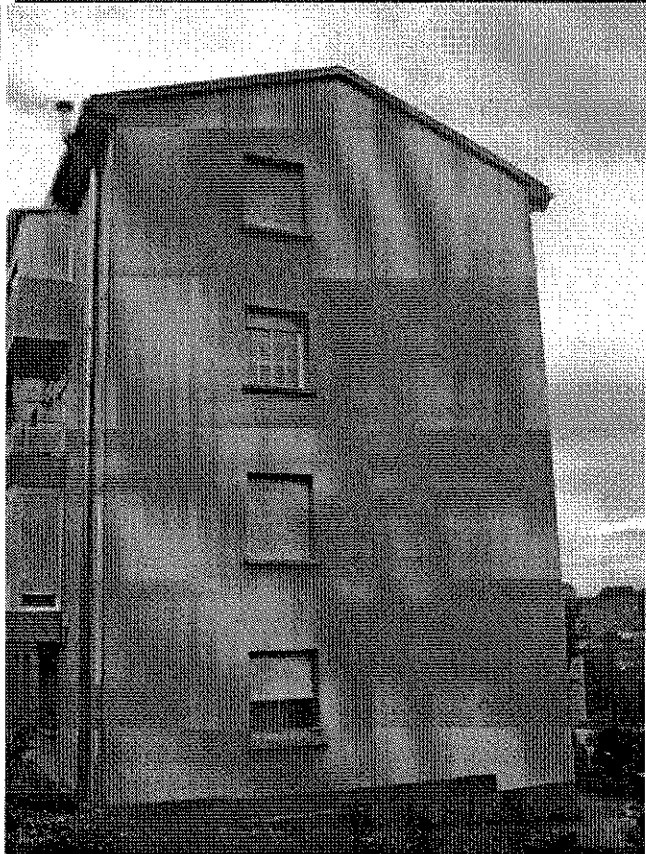
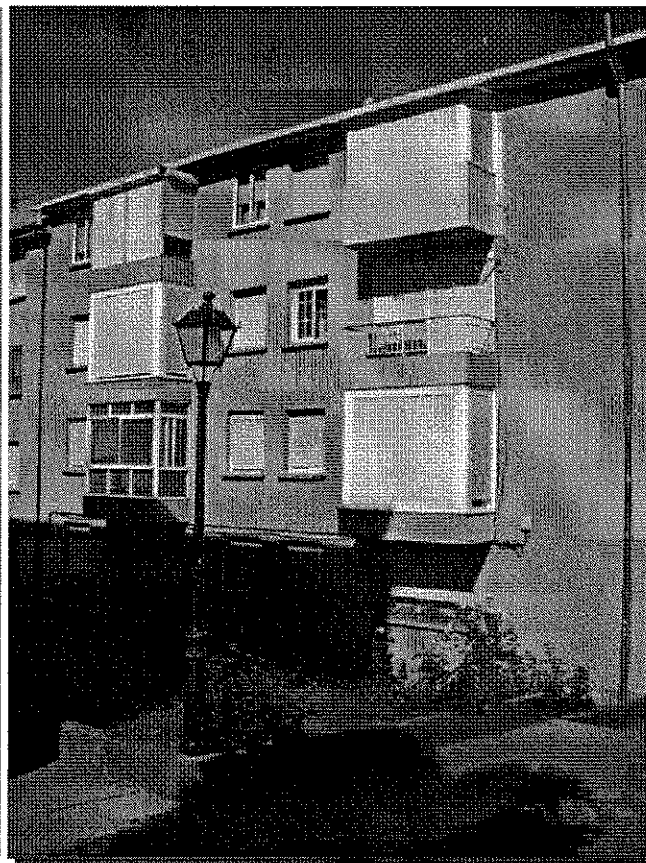



PLAN ESPECIAL PROTECCIÓN, REHABILITACIÓN E REURBANIZACIÓN DE ESPAZOS INTERIORES NO GRUPO DE VIVENDAS DE PROMOCIÓN PÚBLICA NAS RÚAS BUEU, MOAÑA, VILAGARCIA E CAMIÑO DA RAPOSA NO POLÍGONO DE COIA, VIGO

ENDEREZO

CV B\_36

Localización: COIA-VIGO Num Letra RefCatastral cuarteión parcela  
Rua: Bueu 36 0944206NG2704S 09442 06

CUARTEIRÓN



PARCELA

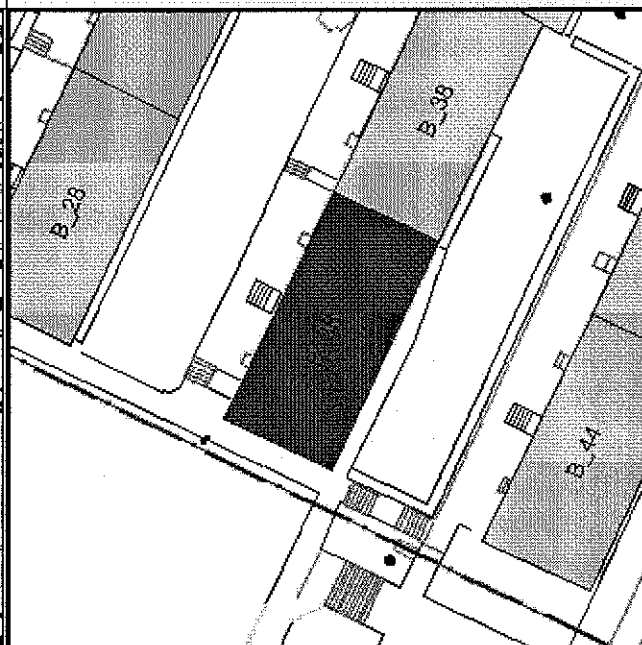

CONSTRUCCIÓN

TIPOLOXÍA\_EDIFICATORIA

Edificación de catro plantas disposta en fileira cun total de oito vivendas.

SITUACIÓN RELATIVA

En\_esquina ☒  
En\_medianeira ☐

USOS

N\_de\_Rochos 8

ACCESIBILIDADE

Portal 0,94  
Entorn Mala A\_tra -0,82

ESTADO ORIXINAL

- Acceso á primeira planta desde o portal mediante un tramo de escaleiras
- Cada vivenda compónse de: tres dormitorios, cocína, salón, baño, aseo e tendedeiro con acceso desde a cocína.
- Cuberta a dúas augas.
- Edificio de catro plantas, con dúas vivendas por planta
- Ausencia de balcóns na primeira planta.
- Contadores de auga e de electricidade no portal.

OBSEVACIÓNS

- Canalización de augas pluviais.
- Creación de tellado sobre o portal.
- Fachada pintada fai uns 10 anos. A cor de orixe era branca
- Formación de rochos en semisoto
- Instalación de porteiro automático.
- Peches de tendedeiros e dalgúns balcóns.
- Instalación de tellado en balcón.
- Enreixado das fiestras do primeiro dereita na fachada posterior.

ESTADO ACTUAL

CARPINT  
EXTERIOR

Estado Modificado Conservación Boa Material Aluminio Cor\_Xeral Natural Outras\_cores Branco

PECHE DE BALCONS Abertos 3  
Pechados 3

Uniformidade Non

PECHE DE TENDEDEIROS Si Uniformidade Non

FACHADA

Estado Orixinal  
Acabado Pintada  
Cor\_Xeral Beige

INSTALACIÓNS

	Gas	Elect	Telef	Outras	Tendais	Chim.Gas	Ant
F. PRINCIPAL	<input checked="" type="checkbox"/>	<input type="checkbox"/>	<input type="checkbox"/>	<input checked="" type="checkbox"/>	<input checked="" type="checkbox"/>	<input checked="" type="checkbox"/>	<input type="checkbox"/>
F. POSTERIOR	<input type="checkbox"/>	<input type="checkbox"/>	<input checked="" type="checkbox"/>	<input type="checkbox"/>	<input checked="" type="checkbox"/>	<input type="checkbox"/>	<input type="checkbox"/>
F. LATERAL	<input type="checkbox"/>	<input type="checkbox"/>	<input checked="" type="checkbox"/>	<input type="checkbox"/>	<input type="checkbox"/>	<input type="checkbox"/>	<input type="checkbox"/>

PORTAL

Material Paredes Pintada ☐  
Azulexo ☒  
Conservación Boa  
Material Solos Ceramico

CARPINTERIA

Estado Modificado  
Material Aluminio  
Cor Natural

ESCALEIRAS

Chanzo Aplac. Pedra  
Varanda Aluminio

EXTERIOR

Tellado Si  
Acabado Chapa  
Porteiro Si

REPORTAXE FOTOGRÁFICA

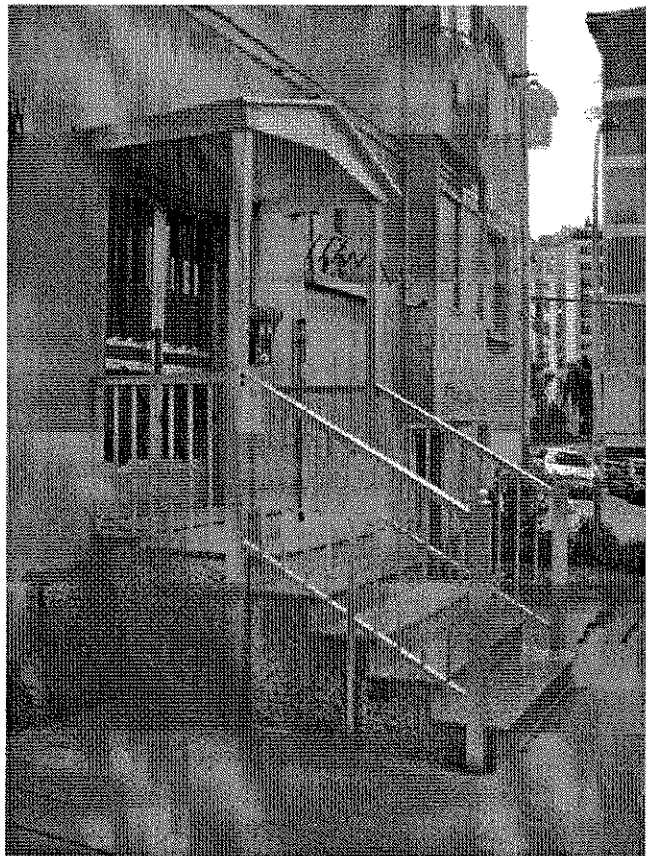
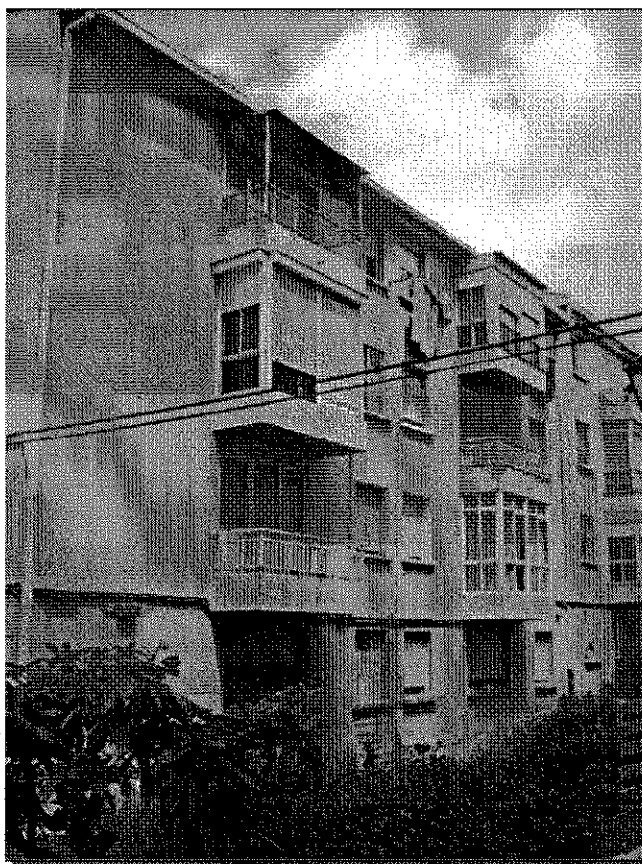
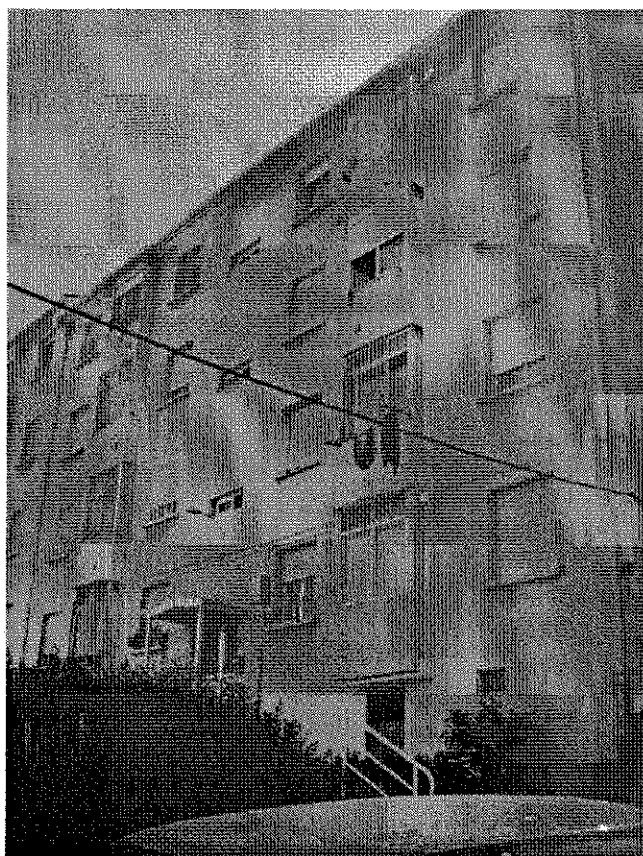

**PLAN ESPECIAL PROTECCIÓN, REHABILITACIÓN E REURBANIZACIÓN DE ESPAZOS INTERIORES NO GRUPO DE VIVENDAS DE PROMOCIÓN PÚBLICA NAS RÚAS BUEU, MOAÑA, VILAGARCIA E CAMIÑO DA RAPOSA NO POLÍGONO DE COIA, VIGO**

**ENDEREZO**

CV **B\_38**

Localización: COIA-VIGO      Num 38      Letra         RefCatastral 0944206NG2704S      cuarteirón 09442      parcela 06  
 Rúa: Bueu

**CUARTEIRÓN**



**PARCELA**

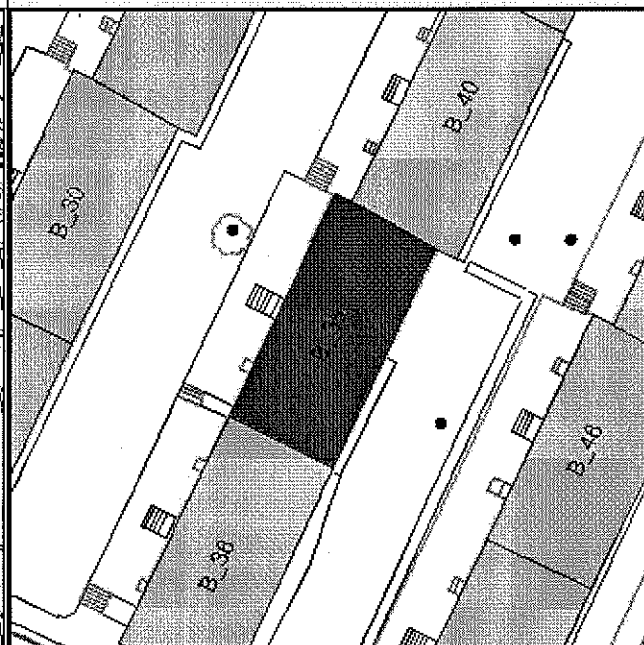

**CONSTRUCCIÓN**

**TIPOLOXÍA EDIFICATORIA**

Edificación de catro plantas disposta en fileira cun total de oito vivendas.

**SITUACIÓN RELATIVA**

En\_esquina ☐  
 En\_medianeira ☒

**USOS**

N\_de\_Rochos 8

**ACCESIBILIDADE**

Entom Mala      Portal 0,87  
 A\_tra -0,60

**ESTADO ORIXINAL**

- Acceso á primeira planta desde o portal mediante un tramo de escaleiras
- Cada vivenda compónse de: tres dormitorios, coíña, salón, baño, aseo e tendedeiro con acceso desde a coíña.
- Cuberta a dúas augas.
- Edificio de catro plantas, con dúas vivendas por planta
- Ausencia de balcóns na primeira planta.
- Contadores de auga e de electricidade no portal.

**OBSEVACIÓNS**

- Canalización de augas pluviais.
- Creación de tellado sobre o portal.
- Fachada pintada fai uns 10 anos. A cor de orixe era branca
- Formación de rochos en semisoto
- Instalación de porteiro automático.
- Peche de tendedeiros e dalgúns balcóns.
- Enreixado das fiestras do primeiro dereita na fachada posterior.

**ESTADO ACTUAL**

**CARPINT  
EXTERIOR**

Estado Modificado      Conservación Boa      Material Aluminio      Cor\_Xeral Branco      Outras\_cores Natural

PECHE DE BALCONS      Abertos 2      Uniformidade Non      PECHE DE TENDEDEIROS      Si         Uniformidade Non

**FACHADA**

Estado Orixinal  
 Acabado Pintada  
 Cor\_Xeral Beige

**INSTALACIÓNS**

	Gas	Elect	Telef	Outras	Tendais	Chim.Gas	Ant
F. PRINCIPAL	<input checked="" type="checkbox"/>	<input type="checkbox"/>	<input type="checkbox"/>	<input checked="" type="checkbox"/>	<input checked="" type="checkbox"/>	<input checked="" type="checkbox"/>	<input type="checkbox"/>
F. POSTERIOR	<input type="checkbox"/>	<input type="checkbox"/>	<input checked="" type="checkbox"/>	<input type="checkbox"/>	<input type="checkbox"/>	<input type="checkbox"/>	<input checked="" type="checkbox"/>
F. LATERAL	<input type="checkbox"/>	<input type="checkbox"/>	<input type="checkbox"/>	<input type="checkbox"/>	<input type="checkbox"/>	<input type="checkbox"/>	<input type="checkbox"/>

**PORTAL**

Material Paredes      Pintada ☐  
                                  Azulexo ☒  
 Conservación Boa  
 Material Solos Granito

**CARPINTERIA**

Estado Modificado  
 Material Aluminio  
 Cor Natural

**ESCALEIRAS**

Chanzo Macizo pedra  
 Varanda Aluminio

**EXTERIOR**

Tellado Si  
 Acabado Chapa  
 Porteiro Si



REPORTAXE FOTOGRÁFICA

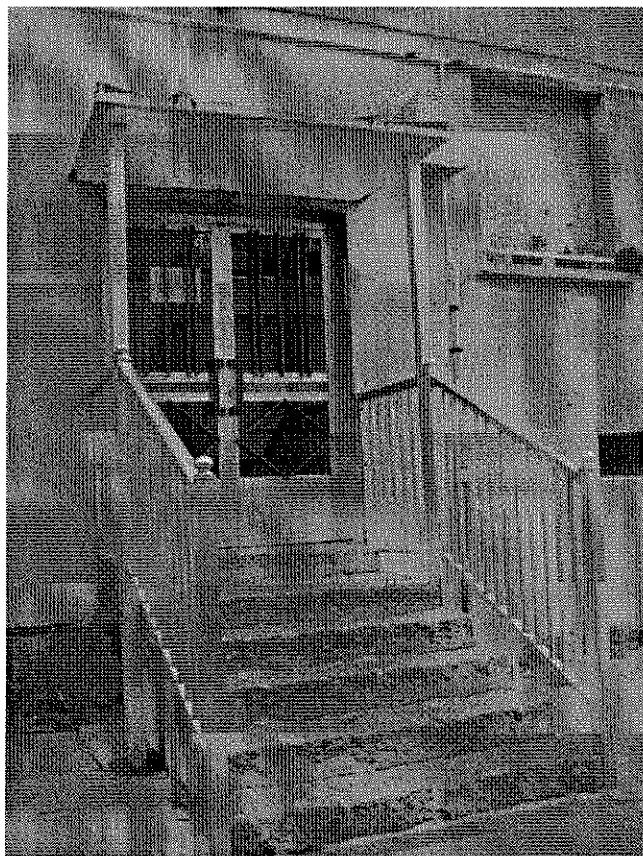

PLAN ESPECIAL PROTECCIÓN, REHABILITACIÓN E REURBANIZACIÓN DE ESPAZOS INTERIORES NO GRUPO DE VIVENDAS DE PROMOCIÓN PÚBLICA NAS RÚAS BUEU, MOAÑA, VILAGARCIA E CAMIÑO DA RAPOSA NO POLÍGONO DE COIA, VIGO

ENDEREZO

CV B\_40

Localización: COIA-VIGO Num Letra RefCatastral cuarteirón parcela  
Rua: Bueu 40 0944206NG2704S 09442 06

CUARTEIRÓN

PARCELA

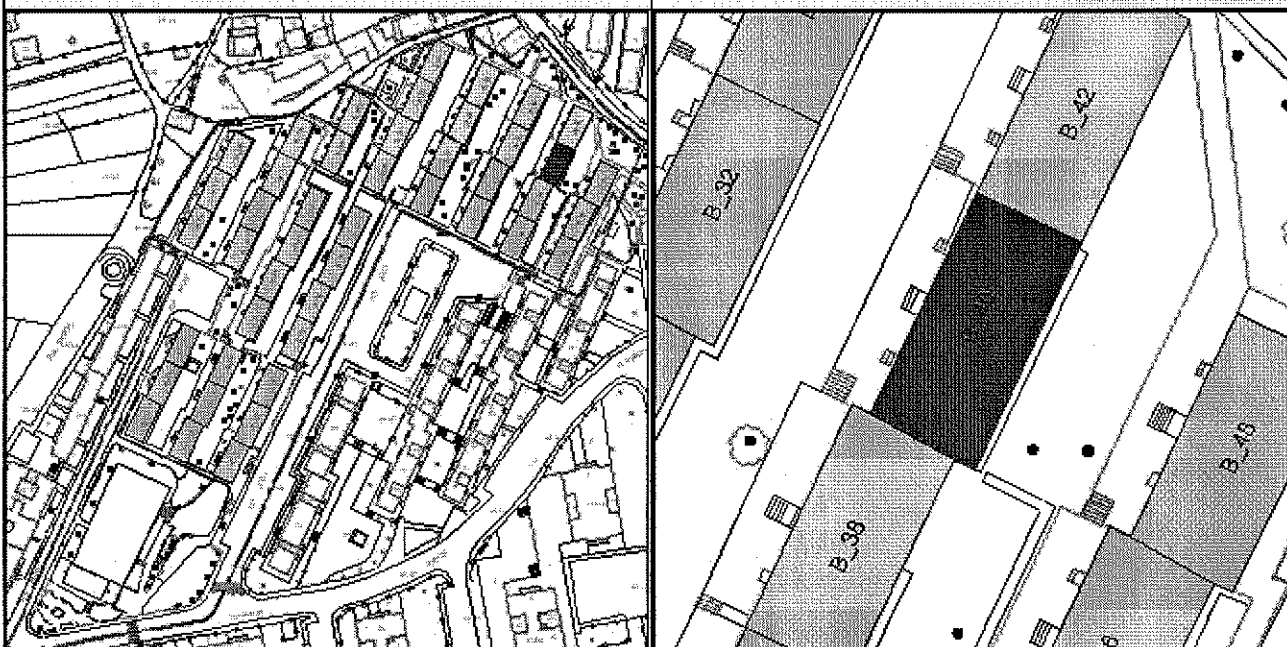

CONSTRUCCIÓN

TIPOLOXÍA EDIFICATORIA

Edificación de catro plantas disposta en fileira cun total de oito vivendas.

SITUACIÓN RELATIVA

En esquina ☐

En medianeira ☒

USOS

N\_de Rochos 8

ACCESIBILIDADE

Entom Mala

Portal 0,44

A\_tra -1,31

ESTADO ORIXINAL

- Acceso á primeira planta desde o portal mediante un tramo de escaleiras
- Cada vivenda compónse de: tres dormitorios, coziña, salón, baño, aseo e tendedeiro con acceso desde a coziña.
- Cuberta a dúas augas.
- Edificio de catro plantas, con dúas vivendas por planta
- Ausencia de balcóns na primeira planta.
- Contadores de auga e de electricidade no portal.

OBSEVACIÓNS

- Apertura de ocos na fachada principal para cuartos de baño.
- Canalización de augas pluviais.
- Creación de tellado sobre o portal.
- Fachada pintada fai uns 10 anos. A cor de orixe era branca
- Formación de rochos en semisoto
- Instalación de porteiro automático.
- Peches de tendedeiros e dalgúns balcóns.
- Enreixado das fiestras do primeiro dereita nas fachadas principal e

ESTADO ACTUAL

CARPINT  
EXTERIOR

Estado Modificado Conservación Boa Material Aluminio Cor\_Xeral Branco Outras\_cores Natural

PECHE DE  
BALCONS

Abertos 0  
Pechados 6

Uniformidade Non

PECHE DE  
TENDEDEIROS

Si

Uniformidade Non

FACHADA

Estado Orixinal

Acabado Pintada

Cor\_Xeral Beige

INSTALACIÓNS

Gas Elect Telef Outras Tendais Chim.Gas Ant

F. PRINCIPAL ☒

F. POSTERIOR ☐

F. LATERAL ☐

☐

☐

☐

☐

☒

☐

☐

☐

☐

☐

☐

☐

☐

☐

☐

☐

☐

☐

☐

☐

☐

☐

☐

☐

☐

☐

☐

☐

☐

☐

☐

☐

☐

☐

☐

☐

☐

☐

☐

☐

☐

☐

☐

☐

☐

☐

☐

☐

☐

☐

☐

☐

☐

☐

☐

☐

☐

☐

☐

☐

☐

☐

☐

☐

☐

☐

☐

☐

☐

☐

☐

☐

☐

☐

☐

☐

☐

☐

☐

☐

☐

☐

☐

☐

☐

☐

☐

☐

☐

☐

☐

☐

☐

☐

☐

☐

☐

☐

☐

☐

☐

☐

☐

☐

☐

☐

☐

☐

☐

☐

☐

☐

☐

☐

☐

☐

☐

☐

☐

☐

☐

☐

☐

☐

☐

☐

☐

☐

☐

☐

☐

☐

☐

☐

☐

☐

☐

☐

☐

☐

☐

☐

☐

☐

☐

☐

☐

☐

☐

☐

☐

☐

☐

☐

☐

☐

☐

☐

☐

☐

☐

☐

☐

☐

☐

☐

☐

☐

☐

☐

☐

☐

☐

☐

☐

☐

☐

☐

☐

☐

☐

☐

☐

☐

☐

☐

☐

☐

☐

☐

☐

☐

☐

☐

☐

☐

☐

☐

☐

☐

☐

☐

☐

☐

☐

☐

☐

☐

☐

☐

☐

☐

☐

☐

☐

☐

☐

☐

☐

☐

☐

☐

☐

☐

☐

☐

☐

☐

☐

☐

☐

☐

☐

☐

☐

☐

☐

☐

☐

☐

☐

☐

☐

☐

☐

☐

☐

REPORTAXE FOTOGRÁFICA

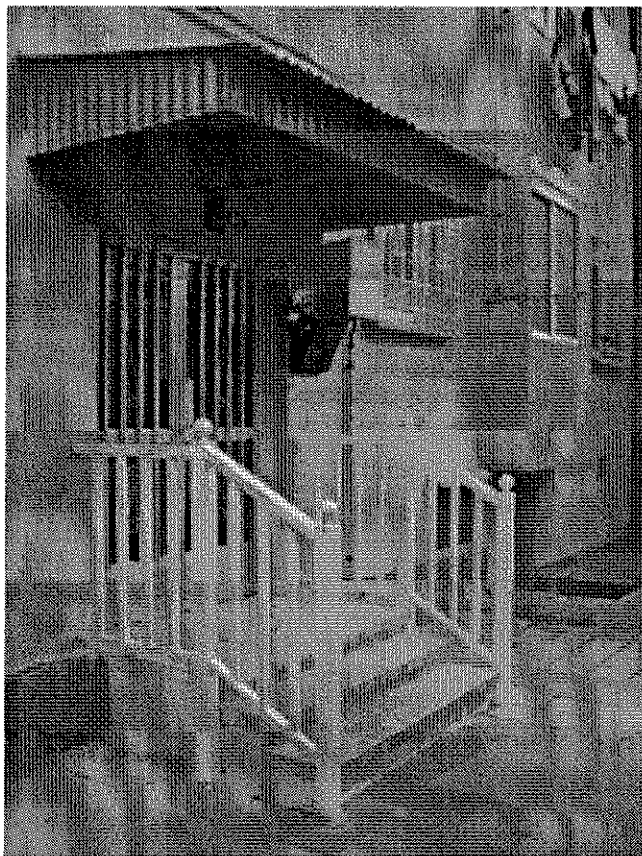



**PLAN ESPECIAL PROTECCIÓN, REHABILITACIÓN E REURBANIZACIÓN DE ESPAZOS INTERIORES NO GRUPO DE VIVENDAS DE PROMOCIÓN PÚBLICA NAS RÚAS BUEU, MOAÑA, VILAGARCIA E CAMIÑO DA RAPOSA NO POLÍGONO DE COIA, VIGO**

**ENDEREZO**

CV B\_42

Localización: COIA-VIGO Num 42 Letra  RefCatastral 0944206NG2704S cuarteirón 09442 parcela 06  
 Rúa: Bueu

**CUARTEIRÓN**



**PARCELA**

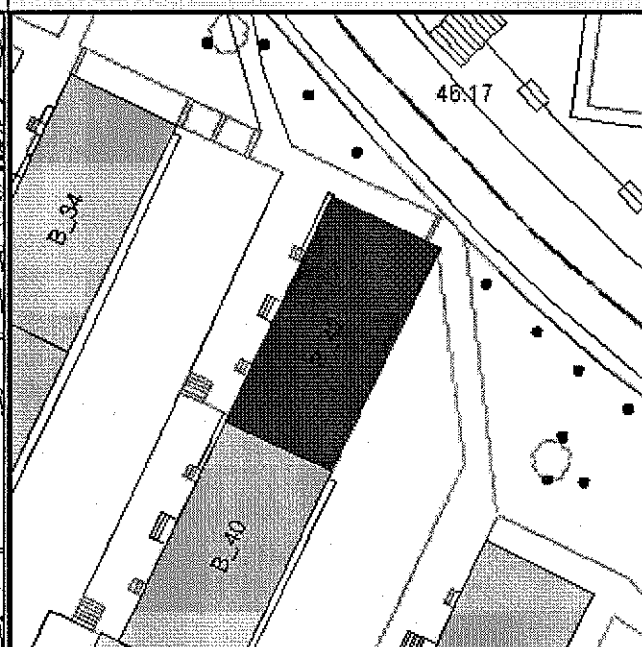

**CONSTRUCCIÓN**

**TIPOLOXÍA\_EDIFICATORIA**

Edificación de catro plantas disposta en fileira con total de oito vivendas.

**SITUACIÓN RELATIVA**

En\_esquina ☒  
 En\_medianeira ☐

**USOS**

N\_de\_Rochos 8

**ACCESIBILIDADE**

Portal 0,42  
 Entorn Boa A\_tra 0,21

**ESTADO ORIXINAL**

- Acceso á primeira planta desde o portal mediante un tramo de escaleras
- Cada vivenda compónse de: tres dormitorios, coxina, salón, baño, aseo e tendedeiro con acceso desde a coxina.
- Cuberta a dúas augas.
- Edificio de catro plantas, con dúas vivendas por planta
- Ausencia de balcóns na primeira planta.
- Contadores de auga e de electricidade no portal.

**OBSEVACIÓNS**

- Apertura de ocos na fachada principal para cuartos de baño.
- Canalización de augas pluviais.
- Creación de tellado sobre o portal.
- Fachada pintada fai uns 10 anos. A cor de orixe era branca
- Formación de rochos en semisoto
- Instalación de porteiro automático.
- Peche de tendedeiros e dalgúns balcóns.
- Enreixado das fiestras do primeiro dereita na fachada principal.
- Enreixado das fiestras do primeiro esquerda na fachada lateral.

**ESTADO ACTUAL**

**CARPINT EXTERIOR**

Estado Modificado Conservación Boa Material Aluminio Cor\_Xeral Branco Outras\_cores Natural  
 PECHES DE BALCONS: Abertos 4 Pechados 2 Uniformidade Non  
 PECHES DE TENDEDEIROS: Si  Uniformidade Non

**FACHADA**

Estado Orixinal  
 Acabado Pintada  
 Cor\_Xeral Beige

**INSTALACIÓNS**

	Gas	Elect	Telef	Outras	Tendaís	Chim.Gas	Ant
F. PRINCIPAL	<input checked="" type="checkbox"/>	<input type="checkbox"/>	<input type="checkbox"/>	<input checked="" type="checkbox"/>	<input checked="" type="checkbox"/>	<input checked="" type="checkbox"/>	<input type="checkbox"/>
F. POSTERIOR	<input type="checkbox"/>	<input type="checkbox"/>	<input checked="" type="checkbox"/>	<input type="checkbox"/>	<input type="checkbox"/>	<input type="checkbox"/>	<input type="checkbox"/>
F. LATERAL	<input type="checkbox"/>	<input type="checkbox"/>	<input checked="" type="checkbox"/>	<input type="checkbox"/>	<input type="checkbox"/>	<input type="checkbox"/>	<input type="checkbox"/>

**PORTAL**

Material Paredes Pintada ☒  
 Azulexo ☐  
 Conservación Boa  
 Material Solos Terrazo loseta

**CARPINTERIA**

Estado Modificado  
 Material Aluminio  
 Cor Negro

**ESCALEIRAS**

Chanzo Terrazo loseta  
 Varanda Aceiro

**EXTERIOR**

Tellado Si  
 Acabado Tella  
 Porteiro Si

PLAN ESPECIAL PROTECCIÓN, REHABILITACIÓN E REURBANIZACIÓN DE ESPAZOS INTERIORES NO GRUPO DE VIVENDAS DE PROMOCIÓN PÚBLICA NAS RÚAS BUEU, MOAÑA, VILAGARCIA E CAMIÑO DA RAPOSA NO POLÍGONO DE COIA, VIGO

REPORTAXE FOTOGRÁFICA

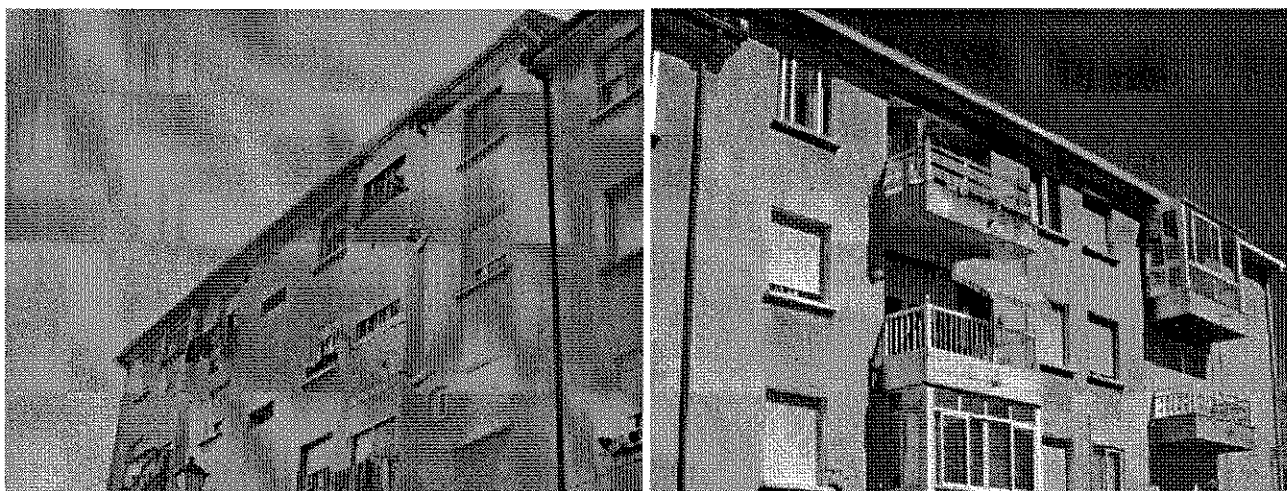

**PLAN ESPECIAL PROTECCIÓN, REHABILITACIÓN E REURBANIZACIÓN DE ESPAZOS INTERIORES NO GRUPO DE VIVENDAS DE PROMOCIÓN PÚBLICA NAS RÚAS BUEU, MOAÑA, VILAGARCIA E CAMIÑO DA RAPOSA NO POLÍGONO DE COIA, VIGO**

**ENDEREZO**

CV B\_44

Localización:  Num  Letra  RefCatastral  cuarteirón  parcela   
 Rúa:

**CUARTEIRÓN**



**PARCELA**

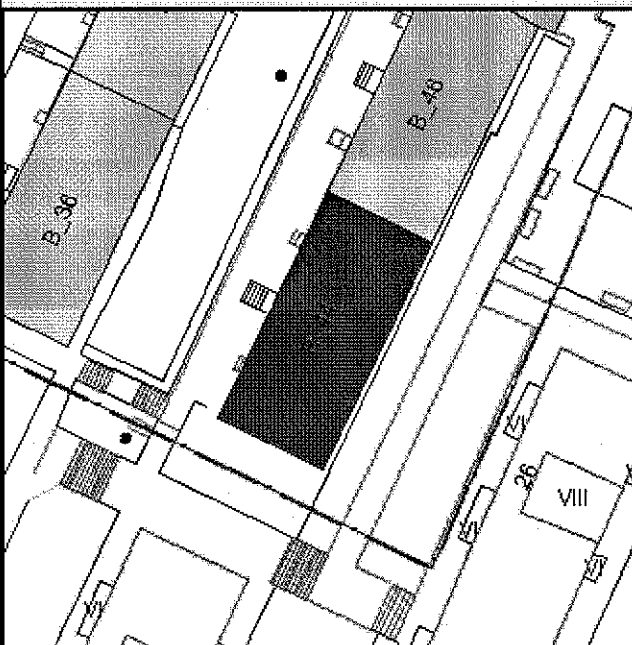

**CONSTRUCCIÓN**

**TIPOLOXÍA\_EDIFICATORIA**

Edificación de catro plantas disposta en fileira cun total de oito vivendas.

**SITUACIÓN RELATIVA**

En\_esquina ☒  
 En\_medianeira ☐

**USOS**

N\_de\_Rochos

**ACCESIBILIDADE**

Entorn  Portal   
 A\_tra

**ESTADO ORIXINAL**

- Acceso á primeira planta desde o portal mediante un tramo de escaleiras
- Cada vivenda compónse de: tres dormitorios, coxina, salón, baño, aseo e tendedeiro con acceso desde a coxina.
- Cuberta a dúas augas.
- Edificio de catro plantas, con dúas vivendas por planta
- Ausencia de balcóns na primeira planta.
- Contadores de auga e de electricidade no portal.

**OBSEVACIÓNS**

- Apertura de ocos na fachada principal para cuartos de baño.
- Canalización de augas pluviais.
- Fachada pintada fai uns 10 anos. A cor de orixe era branca
- Formación de rochos en semisoto
- Instalación de porteiro automático.
- Peche de tendedeiros e dalgúns balcóns.
- Enreixado das fiestras do primeiro esquerda nas fachadas principal

**ESTADO ACTUAL**

**CARPINT  
EXTERIOR**

Estado  Conservación  Material  Cor\_Xeral  Outras\_cores

PECHE DE BALCONS Abertos  Pechados  Uniformidade   
 PECHE DE TENDEDEIROS  Uniformidade

**FACHADA**

Estado   
 Acabado   
 Cor\_Xeral

**INSTALACIÓNS**

	Gas	Elect	Telef	Outras	Tendais	Chim.Gas	Ant
F. PRINCIPAL	<input checked="" type="checkbox"/>	<input type="checkbox"/>	<input type="checkbox"/>	<input checked="" type="checkbox"/>	<input checked="" type="checkbox"/>	<input checked="" type="checkbox"/>	<input type="checkbox"/>
F. POSTERIOR	<input type="checkbox"/>	<input type="checkbox"/>	<input checked="" type="checkbox"/>	<input type="checkbox"/>	<input type="checkbox"/>	<input type="checkbox"/>	<input checked="" type="checkbox"/>
F. LATERAL	<input type="checkbox"/>	<input type="checkbox"/>	<input checked="" type="checkbox"/>	<input type="checkbox"/>	<input checked="" type="checkbox"/>	<input type="checkbox"/>	<input type="checkbox"/>

**PORTAL**

Material Paredes ☒ Pintada ☒  
 Azulexo ☐  
 Conservación   
 Material Solos

**CARPINTERIA**

Estado   
 Material   
 Cor

**ESCALEIRAS**

Chanzo   
 Varanda

**EXTERIOR**

Tellado   
 Acabado   
 Porteiro



REPORTAXE FOTOGRÁFICA

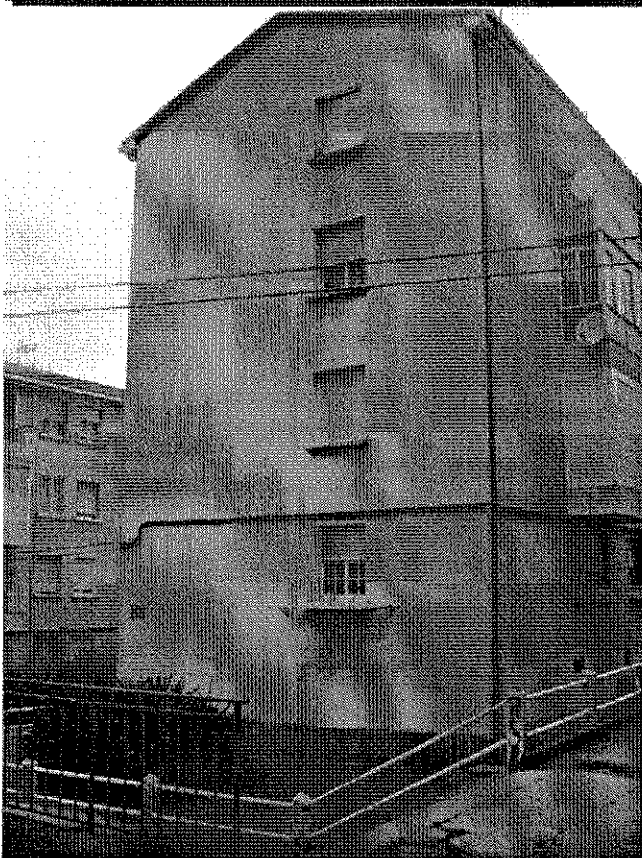
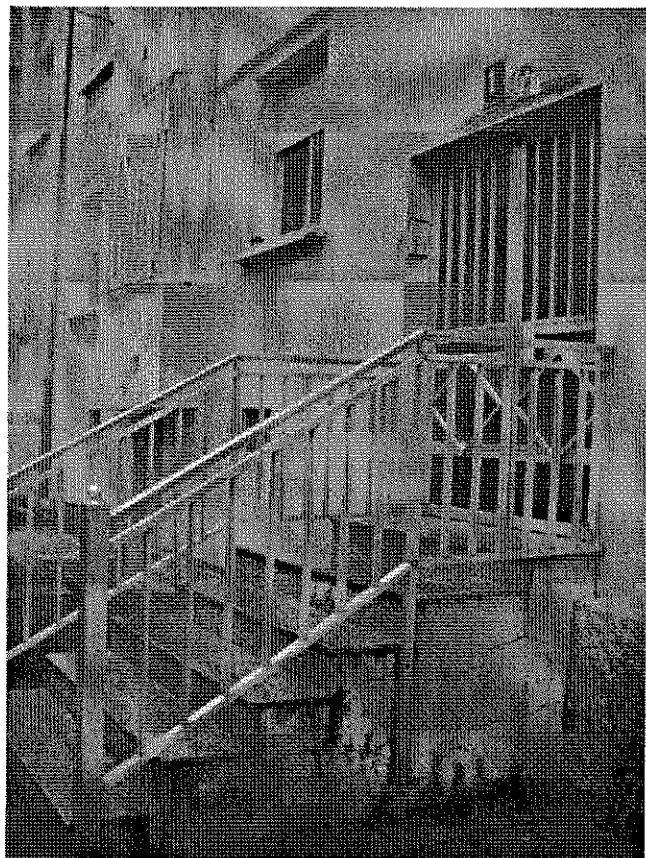
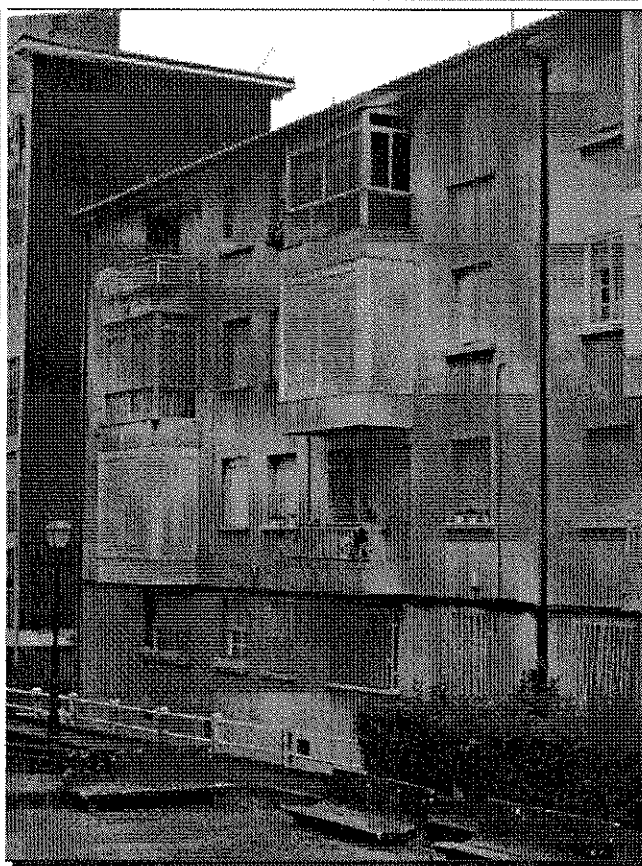

PLAN ESPECIAL PROTECCIÓN, REHABILITACIÓN E REURBANIZACIÓN DE ESPAZOS INTERIORES NO GRUPO DE VIVENDAS DE PROMOCIÓN PÚBLICA NAS RÚAS BUEU, MOAÑA, VILAGARCIA E CAMIÑO DA RAPOSA NO POLÍGONO DE COIA, VIGO

ENDEREZO

CV B\_46

Localización: COIA-VIGO Num Letra RefCatastral cuarteirón parcela  
Rua: Bueu 46 0944206NG2704S 09442 06

CUARTEIRÓN

PARCELA

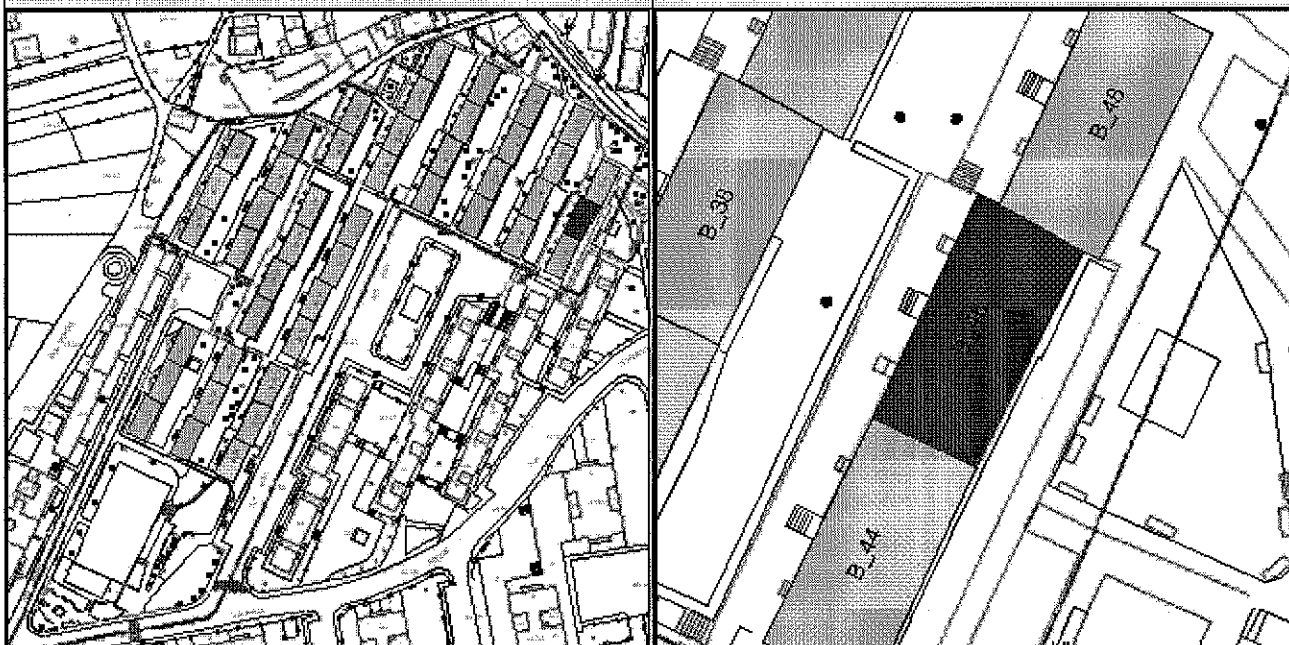

CONSTRUCCIÓN

TIPOLOXÍA\_EDIFICATORIA

Edificación de catro plantas disposta en fileira cun total de oito vivendas.

SITUACIÓN RELATIVA

En\_esquina ☐  
En\_medianeira ☒

USOS

N\_de\_Rochos 8

ACCESIBILIDADE

Entorn Mala A\_tra 0,02

Portal 0,63

ESTADO ORIXINAL

- Acceso á primeira planta desde o portal mediante un tramo de escaleiras
- Cada vivenda compónse de: tres dormitorios, coxina, salón, baño, aseo e tendedeiro con acceso desde a coxina.
- Cuberta a dúas augas.
- Edificio de catro plantas, con dúas vivendas por planta
- Ausencia de balcóns na primeira planta.
- Contadores de auga e de electricidade no portal.

OBSEVACIÓNS

- Canalización de augas pluviais.
- Fachada pintada fai uns 10 anos. A cor de orixe era branca
- Formación de rochos en semisoto
- Instalación de porteiro automático.
- Peche de tendedeiros e dalgúns balcóns.
- Enreixado das fiestras do primeiro esquerda nas fachadas principal
- Enreixado das fiestras do primeiro dereita na fachada posterior.

ESTADO ACTUAL

CARPINT  
EXTERIOR

Estado Modificado Conservación Boa Material Aluminio Cor\_Xeral Natural Outras\_cores Branco

PECHE DE BALCONS Abertos 3 Pechados 3

Uniformidade Non

PECHE DE TENDEDEIROS Si Uniformidade Non

FACHADA

Estado Orixinal

Acabado Pintada

Cor\_Xeral Beige

INSTALACIÓNS

	Gas	Elect	Telef	Outras	Tendaís	Chim.Gas	Ant
F. PRINCIPAL	<input checked="" type="checkbox"/>	<input type="checkbox"/>	<input type="checkbox"/>	<input checked="" type="checkbox"/>	<input checked="" type="checkbox"/>	<input checked="" type="checkbox"/>	<input type="checkbox"/>
F. POSTERIOR	<input type="checkbox"/>	<input type="checkbox"/>	<input checked="" type="checkbox"/>	<input type="checkbox"/>	<input type="checkbox"/>	<input type="checkbox"/>	<input type="checkbox"/>
F. LATERAL	<input type="checkbox"/>	<input type="checkbox"/>	<input type="checkbox"/>	<input type="checkbox"/>	<input type="checkbox"/>	<input type="checkbox"/>	<input type="checkbox"/>

PORTAL

Material Paredes Pintada ☒

Azulexo ☒

Conservación Boa

Material Solos Terrazo loseta

CARPINTERIA

Estado Modificado

Material PVC

Cor Gris oscuro

ESCALEIRAS

Chanzo Aplac. Pedra

Varanda Aluminio

EXTERIOR

Tellado Non

Acabado

Porteiro Si

REPORTAXE FOTOGRÁFICA

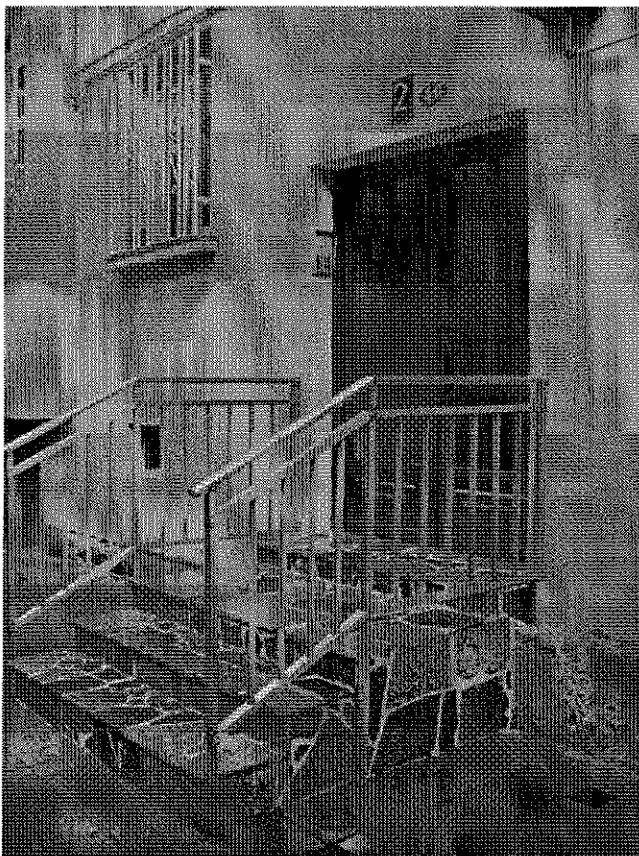



**PLAN ESPECIAL PROTECCIÓN, REHABILITACIÓN E REURBANIZACIÓN DE ESPAZOS INTERIORES NO GRUPO DE VIVENDAS DE PROMOCIÓN PÚBLICA NAS RÚAS BUEU, MOAÑA, VILAGARCIA E CAMIÑO DA RAPOSA NO POLÍGONO DE COIA, VIGO**

**ENDEREZO**

CV B\_48

Localización:  Num  Letra  RefCatastral  cuarteirón  parcela

Rua:

**CUARTEIRÓN**



**PARCELA**

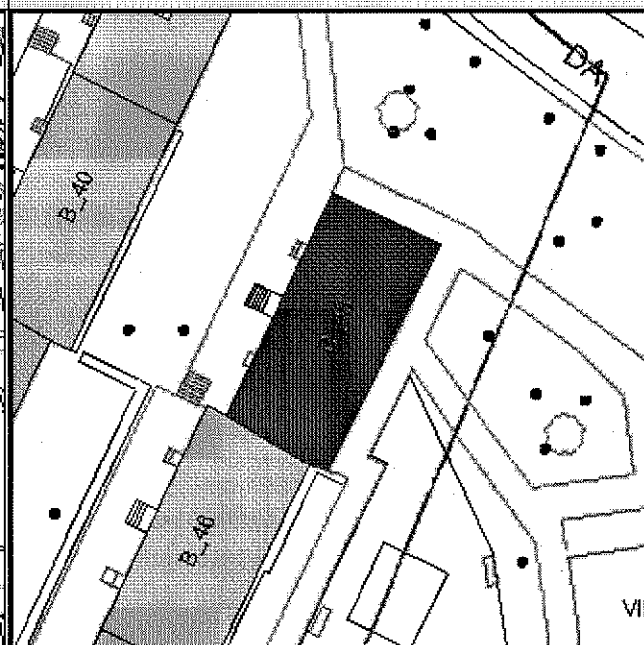

**CONSTRUCCIÓN**

**TIPOLOXÍA\_EDIFICATORIA**

Edificación de catro plantas disposta en fileira cun total de oito vivendas.

**SITUACIÓN RELATIVA**

En\_esquina ☒  
En\_medianeira ☐

**USOS**

N\_de\_Rochos

**ACCESIBILIDADE**

Portal   
Entorn  A\_tra

**ESTADO ORIXINAL**

- Acceso á primeira planta desde o portal mediante un tramo de escaleiras
- Cada vivenda compónse de: tres dormitorios, cociña, salón, baño, aseo e tendedeiro con acceso desde a cociña.
- Cuberta a dúas augas.
- Edificio de catro plantas, con dúas vivendas por planta
- Ausencia de balcóns na primeira planta.
- Contadores de auga e de electricidade no portal.

**OBSEVACIÓNS**

- Canalización de augas pluviais.
- Creación de tellado sobre o portal.
- Fachada pintada fai uns 10 anos. A cor de orixe era branca
- Formación de rochos en semisoto
- Instalación de porteiro automático.
- Peche de tendedeiros e dalgúns balcóns.
- Apertura de ocos na fachada principal para cuartos de baño.

**ESTADO ACTUAL**

**CARPINT EXTERIOR** Estado  Conservación  Material  Cor\_Xeral  Outras\_cores

PECHE DE BALCONS Abertos  Pechados  Uniformidade

PECHE DE TENDEDEIROS  Uniformidade

**FACHADA** Estado  Acabado  Cor\_Xeral

**INSTALACIÓNS** Gas ☐ Elect ☐ Telef ☐ Outras ☒ Tendais ☒ Chim.Gas ☒ Ant ☐

F. PRINCIPAL ☐ F. POSTERIOR ☐ F. LATERAL ☐

**PORTAL** Material Paredes ☒ Pintada ☒ Azulexo ☒ Conservación  Material Solos

**CARPINTERIA** Estado  Material  Cor

**ESCALEIRAS** Chanzo  Varanda

**EXTERIOR** Tellado  Acabado  Porteiro

REPORTAXE FOTOGRÁFICA

